

Programa  
con el patrocinio de:

**janssen**

PHARMACEUTICAL COMPANIES  
OF *Johnson & Johnson*



XLVI

# CONGRESO NACIONAL DE LA SOCIEDAD ESPAÑOLA DE REUMATOLOGÍA



#SER2020



20-24 OCTUBRE 2020

ON-LINE

## Comité de Honor

### PRESIDENTA

**SU MAJESTAD LA REÍNA DOÑA SOFÍA**

**Excmo. Sr. D. Salvador Illa Roca**

*Ministro de Sanidad, Consumo y Bienestar Social*

**Excmo. Sra. Dña. Isabel Díaz Ayuso**

*Presidenta de la Comunidad de Madrid*

**Excmo. Sr. D. Enrique Ruiz Escudero**

*Consejero de Sanidad de la Comunidad de Madrid*

**Excmo. Sr. D. José Luis Martínez-Almeida**

*Alcalde de Madrid*

**Excmo. y Magfco. Sr. Rafael Garesse Alarcón**

*Rector de la Universidad Autónoma de Madrid*

**Ilmo. Sr. Carlos Félix Sánchez Ferrer**

*Decano de Medicina de la Universidad Autónoma de Madrid*

**Dr. Miguel Ángel Sánchez Chillón**

*Presidente del Ilustre Colegio Oficial de Médicos de Madrid*



## Junta Directiva de la SER

**Presidente:** José María Álvaro-Gracia Álvaro

**Presidenta Electa:** Sagrario Bustabad Reyes

**Vicepresidentes:** Raquel Almodóvar González y Raimon Sanmartí Sala

**Secretario General:** José Francisco García Llorente

**Vicesecretarios:** Ricardo Blanco Alonso y Blanca Varas de Dios

**Tesorero:** José Andrés Román Ivorra

**Contador:** Jordi Gratacós Masmitjà

**Vocales:** M<sup>a</sup> Ángeles Aguirre Zamorano, Emma Beltrán Catalán, Enrique Calvo Aranda, M<sup>a</sup> Luz García Vivar, Cristina Macía Villa, Sara Manrique Arijá, Alejandro Muñoz Jiménez, Marcos Paulino Huertas, José M<sup>a</sup> Pego Reigosa, Delia Reina Sanz, Iñigo Rúa-Figueroa Fernández de Larrinoa y Jesús Sanz Sanz

## Comité de Organización de Congresos

Juan J. Gómez-Reino Carnota, Jordi Gratacós Masmitjà y Ana Urruticoechea Arana

## Comité Organizador Local del Congreso

**Presidente:** José Luis Andréu Sánchez

**Vocales:** Carlos Acebes Cachafeiro, Javier Bachiller Corral, Patricia E. Carreira Delgado, María Teresa González Hernández, Cristina Macía Villa, Ramón Mazzucchelli Esteban, María Teresa Navío Marco, Ana Pérez Gómez, Jesús Sanz Sanz y Virginia Villaverde García

## Comité Científico del Congreso

Raquel Almodóvar González, José M<sup>a</sup> Álvaro-Gracia Álvaro, José Luis Andréu Sánchez, Alejandro Balsa Criado, Emma Beltrán Catalán, Ricardo Blanco Alonso, Sagrario Bustabad Reyes, Patricia E. Carreira Delgado y Juan J. Gómez-Reino Carnota

**Colaboradores CC:** Trinidad Pérez Sandoval, Manuel Rubén Queiro Silva y José Andrés Román Ivorra

## Comité de Evaluación

Raquel Almodóvar González, José María Álvaro-Gracia Álvaro, José Luis Andréu Sánchez, Isabel Balaguer Trull, Alejandro Balsa Criado, Emma Beltrán Catalán, Ricardo Blanco Alonso, Francisco Javier Blanco García, M<sup>a</sup> Sagrario Bustabad Reyes, Vanesa Calvo del Río, Laura Cano García, Juan D. Cañete Crespillo, Patricia E. Carreira Delgado, Benigno Casanueva Fernández, Santos Castañeda Sanz, Iván Castellví Barranco, Eduardo Collantes Estévez, Héctor Corominas, Alfonso Corrales Martínez, M<sup>a</sup> José Cuadrado Lozano, Jaime de Inocencio Arocena, Eugenio de Miguel Mendieta, Cristina Fernández Carballido, Benjamín Fernández Gutiérrez, Jesús Alberto García Vadillo, Ángel María García Aparicio, Rosario García de Vicuña Pinedo, José A. Gómez Puerta, Carlos Manuel González Fernández, Nuria Guañabens Gay, Blanca Estela Hernández Cruz, M<sup>a</sup> Dolores Hernández Sánchez, Gabriel Herrero-Beaumont Cuenca, Juan Carlos López Robledillo, Carlos Marras Fernández-Cid, Lourdes Mateo Soria, Ramón Mazzucchelli Esteban, Ingrid Möller Parera, Jordi Monfort Faure, Antonio Naranjo Hernández, Esperanza Naredo Sánchez, Francisco Javier Narváez García, M<sup>a</sup> Victoria Navarro Compán, Joan Miquel Nolla Solé, Ana Ortiz García, José Luis Pablos Álvarez, Eliseo Pascual Gómez, José María Pego Reigosa, Fernando Pérez Ruiz, José Javier Pérez Venegas, Javier Rivera Redondo, Elena Rodríguez Arteaga, Montserrat Romera Baurés, Íñigo Rúa-Figueroa Fernández de Larrinoa, Raimon Sanmartí Sala, Francisca Sivera Mascaró y Alejandro Souto Vilas.



# Entidades participantes

## PATROCINADORES PLATINO

abbvie

Boehringer Ingelheim

Bristol Myers Squibb™

Galápagos



Gebro Pharma

Janssen  
PHARMACEUTICAL COMPANIES  
OF Johnson & Johnson

Lilly

NOVARTIS

Pfizer

SANOFI GENZYME

ucb

## PATROCINADORES ORO

gsk  
GlaxoSmithKline

KERN PHARMA

GRUPO MENARINI  
www.menarini.es

MSD

Roche

Rubió

## COLABORADORES

AMGEN

Biogen

GEDEON RICHTER

NORDIC PHARMA

SANDOZ A Novartis Division

sobi  
Pioneer in Rare Diseases





Programa científico  
**MARTES 20 DE OCTUBRE**

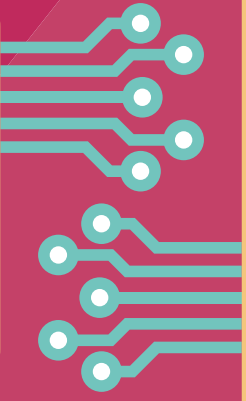

**MARTES 20 DE OCTUBRE****15.45-16.15 INAUGURACIÓN** AUDITORIO CARMEN CASTRO**16.15-19.45 JORNADA DE ACTUALIZACIÓN EN REUMATOLOGÍA Y TERTULIAS****16.15-19.45 JORNADA DE ACTUALIZACIÓN EN REUMATOLOGÍA** AUDITORIO CARMEN CASTRO**PRIMERA PARTE****Moderadoras:** **Tatiana Cobo Ibáñez.** Hospital Universitario Infanta Sofía  
**Trinidad Pérez Sandoval.** Complejo Asistencial Universitario de León**16.15-16.35 Valoración crítica de espondiloartritis axial no radiográfica****Victoria Navarro Compán**

Servicio de Reumatología. Hospital Universitario La Paz

**16.35-16.55 Visión actualizada de las miositis****Albert Selva O'Callaghan**

Sección de Enfermedades Autoinmunes Sistémicas. Hospital Universitari Vall d'Hebrón

**16.55-17.15 Permeabilidad intestinal****Antonio Fernández Nebro**

Servicio de Reumatología. Hospital Regional Universitario de Málaga

**17.15-17.35 Checkpoints en inmunoterapia****Ángel María García Aparicio**

Servicio de Reumatología. Hospital Virgen de la Salud

**17.35-17.55 EPID****Juan José Alegre Sancho**

Servicio de Reumatología. Hospital Universitario Dr. Peset

**17.55-18.10 Discusión****SEGUNDA PARTE****Moderadores:** **Miguel Ángel Abad Hernández.** Hospital Virgen del Puerto  
**Cristina Lajas Petisco.** Hospital Universitario Clínico San Carlos**18.10-18.30 ¿Estamos sobrettratando?****Juan Mulero Mendoza**

Servicio de Reumatología. Hospital Ruber Internacional

**18.30-18.50 Sistema nervioso central e inflamación****José María Álvaro-Gracia Álvaro**

Servicio de Reumatología. Hospital General Universitario Gregorio Marañón

**18.50-19.10 Infecciones importadas****Ricardo Machado Xavier**

Servicio de Reumatología. Hospital de Clínicas de Porto Alegre. Universidade Federal do Rio Grande do Sul. Porto Alegre, Brasil

**19.10-19.30 Células CAR-T****Mi Kwon**

Servicio de Hematología y Hemoterapia. Hospital General Universitario Gregorio Marañón

**19.30-19.45 Discusión****16.15-17.15 TERTULIA. EPIDEMIOLOGÍA BÁSICA PARA REUMATÓLOGOS** SALA NEPTUNO**Moderadora:** **Pendiente****Ponente:** **Lucía Silva Fernández.** Servicio de Reumatología

Complejo Hospitalario Universitario A Coruña

**Objetivos:** introducción a la Epidemiología y revisar cómo puede ayudar en nuestra actividad profesional.**17.15-18.15 TERTULIA. NUEVAS TECNOLOGÍAS DE LA INFORMACIÓN CENTRADAS EN LA MEDICINA**

SALA RETIRO

**Moderador:** **Miguel Ángel Belmonte Serrano**

Hospital General Universitario de Castellón

**Ponente:** **José Francisco García Llorente**

Reumatología. Hospital de Galdakao Usansolo

**Objetivos:** analizar las nuevas tecnologías de la información más relevantes y su posible impacto presente y futuro sobre nuestra práctica médica.**18.15-19.15 TERTULIA. METROLOGÍA DE ESPONDILOARTRITIS AXIAL Y ARTRITIS PSORIÁSICA**

SALA PLAZA DE ORIENTE

**Coordinadora:** **Raquel Almodóvar González**

Unidad de Reumatología. Hospital Universitario Fundación Alcorcón

**Objetivos:** revisar los índices de evaluación de actividad de las espondiloartritis desde la perspectiva de su aplicación a la práctica clínica.**19.45-20.45 SIMPOSIO SATÉLITE MSD** (LAB)**FACTORES DE ÉXITO PARA EL SEGUIMIENTO A DISTANCIA DE UN PACIENTE CON TRATAMIENTO BIOLÓGICO** AUDITORIO CARMEN CASTRO



Programa científico  
**MIÉRCOLES 21 DE OCTUBRE**

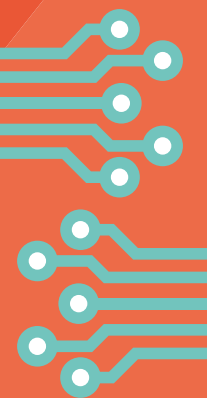



## MIÉRCOLES 21 DE OCTUBRE

**15.15-16.15 SIMPOSIO SATÉLITE LILLY (LAB) AUDITORIO CARMEN CASTRO**

**16.15-17.15 MESAS REDONDAS, CÓMO TRATAR, ENCUENTRO CON EL EXPERTO Y TERTULIA**

**16.15-17.15 MESA. COMUNICACIONES ORALES I AUDITORIO CARMEN CASTRO**

**Moderadores:** **Carlos Acebes Cachafeiro.** Hospital General de Villalba  
**César Díaz Torné.** Hospital de la Santa Creu i Sant Pau

**16.15-17.00 Comunicaciones Orales**

- Asociación de los anticuerpos anti-proteínas carbamiladas con mayor actividad e incapacidad funcional en los pacientes con artritis de reciente comienzo más jóvenes

**Antonio González Martínez-Pedrayo**

Instituto de Investigación Sanitaria. Hospital Clínico Universitario de Santiago

- Costes de la enfermedad en pacientes con psoriasis y con artritis psoriásica. Estudio COEPSO

**Santos Castañeda Sanz**

Servicio de Reumatología. Hospital Universitario de La Princesa

- An in silico, in vitro and clinical study – novel and repurposed drugs to block innate immune responses

**Eloi Franco Trepas**

IDIS. Hospital Clínico Universitario de Santiago

- El papel de CXCL4, CXCL8 y GDF-15 en la esclerosis sistémica

**José Eloy Oller Rodríguez**

Servicio de Reumatología. Hospital Universitari i Politècnic La Fe

- Tratamiento con Certolizumab en las uveítis refractarias secundarias a enfermedades inflamatorias inmunomediadas (IMID). Estudio multicéntrico nacional de 39 pacientes

**José Luis Martín Varillas**

Servicio de Reumatología. Hospital de Sierrallana

- Risk factors associated with renal involvement in primary Sjögren's syndrome: data from the Spanish SJÖGRENSER cohort

**Francisco Javier Narváez García**

Servicio de Reumatología. Hospital Universitari de Bellvitge

**17.00-17.15 Discusión**

**16.15-17.15 CÓMO TRATAR. SÍNDROME DE SJÖGREN: ACTUALIZACIÓN EN PATOGENIA Y ABORDAJE DE LA SEQUEDAD OCULAR Y BUCAL SALA CIBELES**

**Moderador:** **Joaquín Belzunegui Otano.** Hospital Universitario Donostia

**Ponente:** **Mónica Fernández Castro**

Servicio de Reumatología. Hospital Universitario Puerta de Hierro Majadahonda

**Objetivos:** repasar y actualizar la patogenia del síndrome; actualizar los conocimientos en el tratamiento de la sequedad ocular y bucal del síndrome de Sjögren.

**16.15-17.15 MESA SER-LILLY. ELEVANDO LOS ESTÁNDARES DE TRATAMIENTO PARA LOS PACIENTES CON ARTRITIS PSORIÁSICA SALA NEPTUNO**

**Moderadores:** **José Francisco García Llorente.** Hospital de Galdakao

**Raquel Almodóvar González.** Hospital Universitario Fundación Alcorcón

**16.15-16.40 Tratando al paciente con artritis psoriásica más allá de la articulación Manuel Moreno Ramos**

Servicio de Reumatología. Hospital Clínico Universitario Virgen de la Arrixaca

**16.40-17.05 Mejoras en el tratamiento global de la artritis psoriásica y nuevas evidencias comparativas**

**Jordi Gratacós Masmitjà**

Servicio de Reumatología. Hospital Universitari Parc Taulí

**17.05-17.15 Discusión**

**16.15-17.15 ENCUENTRO CON EL EXPERTO. LECTURA RADIOGRÁFICA SIMPLE SALA PLAZA DE ORIENTE**

**Moderador:** **Carlos Manuel González Fernández.** Hospital General Universitario Gregorio Marañón

**Ponente:** **Jesús Sanz Sanz**

Servicio de Reumatología. Hospital Universitario Puerta de Hierro Majadahonda

**Objetivos:** transmitir que la Rx sigue siendo el examen de primera línea en el diagnóstico de las enfermedades reumáticas.

**16.15-17.15 TERTULIA. MEDICINA PRIVADA SALA RETIRO**

**Moderador:** **Marcos Alfredo Paulino Huertas.** Hospital General de Ciudad Real

**Ponente:** **Beatriz Yoldi Muñoz**

Unidad de Reumatología. Hospital Universitari Dexeus y Hospital El Pilar

**Objetivos:** analizar la situación de la Reumatología privada en España, las iniciativas que se plantean para su mejora e informar sobre el nuevo nomenclátor.





**17.15-18.00 CONFERENCIA MAGISTRAL. DESCUBRIMIENTO DE LAS ONDAS GRAVITACIONALES: ENSEÑANZAS PARA LOS PROFESIONALES DE LA SALUD** **AUDITORIO CARMEN CASTRO**

**Moderador:** **José Luis Andréu Sánchez.** Hospital Universitario Puerta de Hierro Majadahonda

**Ponente:** **Alicia M. Sintés Olives**  
Departamento de Física & IAC3. Universitat de les Illes Balears e Institut d'Estudis Espacials de Catalunya

**18.00-19.30 MESAS REDONDAS Y ENCUENTRO CON EL EXPERTO**

**18.00-19.30 MESA. ARTRITIS REUMATOIDE I: IMAGEN, CLÍNICA, DESENLACES Y COMORBILIDADES**  
**AUDITORIO CARMEN CASTRO**

**Coordinadora:** **Dra. Mercedes Alperi López**

**Moderadoras:** **Mercedes Alperi López.** Hospital Universitario Central de Asturias  
**M<sup>a</sup> Teresa Navío Marco.** Hospital Universitario Infanta Leonor

**18.00-18.25 Síndrome metabólico en artritis reumatoide**  
**Miguel Ángel González-Gay Mantecón**  
Servicio de Reumatología. Hospital Universitario Marqués de Valdecilla

**18.25-18.50 La resonancia nuclear magnética en la valoración de la artritis reumatoide**  
**José Antonio Narváez García**  
Servicio de Radiología. Hospital Universitari de Bellvitge

**18.50-19.10 Presentación oral de trabajos seleccionados**

- Incidencia del primer evento cardiovascular en pacientes con enfermedad reumática inflamatoria crónica: datos prospectivos a 5 años del proyecto CARMA  
**María Auxiliadora Martín Martínez**  
Unidad de Investigación. Sociedad Española de Reumatología
- Estudio de asociación genómico de las erosiones en la artritis reumatoide: evidencia de mecanismos biológicos diferentes según estatus anti-CCP  
**Antonio Julià Cano**  
Instituto de Investigación. Hospital Universitari Vall d'Hebron
- Utilidad de la ecografía para detectar enfermedad pulmonar intersticial en artritis reumatoide  
**Francisco Javier Godoy Navarrete**  
Servicio de Reumatología. Hospital Regional Universitario de Málaga

**19.10-19.30 Discusión**

**18.00-19.30 MESA. OSTEOPOROSIS: ¿QUÉ HAY DE NUEVO BAJO EL SOL?** **SALA CIBELES**

**Coordinador:** **Josep Blanch Rubió**

**Moderadores:** **Josep Blanch Rubió.** Hospital del Mar  
**Ramón Mazzucchelli Esteban.** Hospital Universitario Fundación Alcorcón

**18.00-18.20 The gut-bone axis: how bacterial metabolites shorten the distance**  
**Roberto Pacifici**  
Division of Endocrinology, Metabolism and Lipids. Emory University School of Medicine. Atlanta, USA

**18.20-18.40 Más allá del hueso. Sarcopenia, "frailty"**  
**Enrique Casado Burgos**  
Servicio de Reumatología. Hospital Universitari Parc Taulí

**18.40-19.00 Nuevas terapias para la prevención de las fracturas por fragilidad. ¿Qué hay en el "pipeline"?**  
**Javier del Pino Montes**  
Servicio de Reumatología. Hospital Universitario de Salamanca

**19.00-19.15 Presentación oral de trabajos seleccionados**

- Riesgo de infarto agudo de miocardio entre nuevos usuarios de bifosfonatos: un estudio de caso-control anidado  
**Ramón Mazzucchelli Esteban**  
Servicio de Reumatología. Hospital Universitario Fundación Alcorcón
- Incidencia de fracturas clínicas por fragilidad en mujeres posmenopáusicas con artritis reumatoide. Estudio multicéntrico caso-control  
**Carmen Gómez Vaquero**  
Servicio de Reumatología. Hospital Universitari de Bellvitge

**19.15-19.30 Discusión**

**18.00-19.30 MESA. ARTROPATIAS MICROCRISTALINAS** **SALA NEPTUNO**

**Coordinadora:** **Francisca Sivera Mascaró**

**Moderadores:** **Alejandro Prada Ojeda.** Hospital Universitario de Torrejón  
**Francisca Sivera Mascaró.** Hospital General Universitario de Elda

**18.00-18.20 The kidney in gout and hiperuricemia**  
**Austin Stack**  
Department of Nephrology. University Hospital Limerick and Graduate Entry Medical School. University of Limerick. Limerick, Ireland

**18.20-18.40 La enfermedad cardiovascular y los tratamientos para la gota: ¿qué hay de nuevo?**  
**Mariano Andrés Collado**  
Sección de Reumatología. Hospital General Universitario de Alicante

**18.40-19.00 Guía SER de práctica clínica de gota**  
**Fernando Pérez Ruiz**  
Servicio de Reumatología. Hospital Universitario Cruces



**19.00-19.15 Presentación oral de trabajos seleccionados**

- Prevalencia e influencia del tiempo de evolución en la cantidad de depósitos articulares y periarticulares de cristales de urato monosódico (UMS) detectados por ecografía en pacientes con artritis gotosa no tratada  
**Luis Abraham Torrens Cid**  
*Servicio de Reumatología. Hospital General Universitario Gregorio Marañón*
- Arteriosclerosis carotídea y signos ecográficos de depósito de cristales de urato en gota: un estudio de asociación  
**Irene Calabuig Sais**  
*Servicio de Reumatología. Hospital General Universitario de Alicante*

**19.15-19.30 Discusión**

**18.00-19.00 MESA SER-AMGEN/UCB. FRACTURAS POR FRAGILIDAD: CARGA, GESTIÓN Y OPORTUNIDADES** SALA PLAZA DE ORIENTE

**Moderadores:** **Dácia Cerdá Gabaroi.** *Hospital de Sant Joan Despí Moisès Broggi*  
**Jesús Alberto García Vadillo.** *Hospital Universitario de La Princesa*

**18.00-18.25 Carga del paciente, coste económico y gestión de la enfermedad**  
**Daniel Prieto Alhambra**  
*Centre for Statistics in Medicine. NDORMS, Oxford University. UK*

**18.25-18.50 Experiencia de CatSalut, gestión y oportunidades**  
**Xavier Surís Armangué**  
*Sección de Reumatología. Hospital General de Granollers*

**18.50-19.00 Discusión**

**18.00-19.00 ENCUENTRO CON EL EXPERTO. PATOLOGÍA DEL PIE: LO QUE DEBEMOS SABER LOS REUMATÓLOGOS** SALA RETIRO

**Margarita Blanco Hontiyuelo y María del Pilar Macarrón Pérez**  
*Servicio de Reumatología. Hospital Universitario Clínico San Carlos*  
**María Luz González Fernández y Rosario Morales Lozano**  
*Clínica Universitaria de Podología. Facultad de E. F. y Podología. Universidad Complutense de Madrid*

**Objetivos:** estudiar la afectación del pie centrada fundamentalmente en la patología reumática; revisar las recomendaciones de prevención de lesiones en los pies; manejo y ortesis.

**19.30-20.30 SIMPOSIO SATELITE ABBVIE (LAB)** AUDITORIO CARMEN CASTRO



Programa científico  
**JUEVES 22 DE OCTUBRE**





## JUEVES 22 DE OCTUBRE

**15.15-16.15 SIMPOSIO SATÉLITE GALÁPAGOS (LAB)**  
**EVOLUCIÓN HACIA LA INNOVACIÓN EN ARTRITIS REUMATOIDE** **AUDITORIO CARMEN CASTRO**

**16.15-17.15 MESAS REDONDAS, ENCUENTRO CON EL EXPERTO Y TERTULIA**

**16.15-17.15 MESA. INTERNATIONAL** **AUDITORIO CARMEN CASTRO**

**Coordinador:** Juan J. Gómez-Reino Carnota

**Moderadores:** Alberto Díaz Oca. Hospital de Fuenlabrada  
 Juan J. Gómez-Reino Carnota. Fundación Ramón Domínguez.  
 Hospital Clínico Universitario de Santiago

**16.15-16.40 How to treat RA patients when a tsDMARD has failed?**

**Dr. Roberto Caporali**  
 Department of Rheumatology. Pini Hospital. University of Milan.  
 Milan, Italy

**16.40-17.05 EULAR points to consider for the development, evaluation and implementation of mobile health applications**

**Aurélie Najm**  
 Institute of Infection, Immunity and Inflammation. College of Medical  
 Veterinary and Life Sciences. University of Glasgow. Glasgow, UK

**17.05-17.15 Discusión**

**16.15-17.00 MESA. ENFERMEDADES REUMÁTICAS EN EL TRANSGÉNERO** **SALA CIBELES**

**Coordinadora:** Emma Beltrán Catalán

**Moderadores:** María Luz García Vivar. Hospital Universitario de Basurto  
 Marta Valero Expósito. Hospital Universitario Ramón y Cajal

**16.15-16.30 El transgénero: concepto y terminología**

**Gilberto B. Pérez López**  
 Grupo GIDSEEN (Identidad y diferenciación sexual de la SEEN).  
 Servicio de Endocrinología. Hospital La Luz Quirón Salud

**16.30-16.45 Lo que no sabemos de las enfermedades reumáticas en el transgénero: una revisión amplia ("scoping review")**

**Eva Salgado Pérez**  
 Servicio de Reumatología. Complejo Universitario Hospitalario de Ourense

**16.45-17.00 Discusión**

**16.15-17.15 MESA SER-PFIZER. NUEVO ABORDAJE EN EL MANEJO DE ENFERMEDADES AUTOINMUNES. PRESENTE Y FUTURO** **SALA NEPTUNO**

**Moderadores:** Paloma García de la Peña Lefebvre. Fundación Instituto Inmunes  
 José Andrés Román Ivorra. Hospital Universitari i Politènic La Fe

**16.15-16.40 ¿Está cambiando la forma en que abordamos a nuestros pacientes? Nuevos objetivos en el abordaje de enfermedades autoinmunes**  
**Delia Reina Sanz**

Servicio de Reumatología. Hospital de Sant Joan Despí Moisès Broggi

**16.40-17.05 Nuevos MoA y nuevas moléculas: presente y futuro**  
**José Luis Pablos Álvarez**

Servicio de Reumatología. Hospital Universitario 12 de Octubre

**17.05-17.15 Discusión**

**16.15-17.15 ENCUENTRO CON EL EXPERTO. NO TODA LA PATOLOGÍA OCULAR ES UVEÍTIS**  
**SALA PLAZA DE ORIENTE**

**Moderadora:** Esperanza Pato Cour. Hospital Universitario Clínico San Carlos

**Ponente:** Vanesa Calvo del Río

Servicio de Reumatología. Hospital Universitario Marqués de Valdecilla

**Objetivos:** detectar perfiles clínicos de afectación ya que no toda afectación del ojo es uveítis. Existen otras patologías oculares que están relacionadas con las enfermedades reumáticas: episcleritis / escleritis, ojo seco, neuropatías ópticas, etc... y que pueden ser el comienzo de la enfermedad reumática.

**16.15-17.15 TERTULIA. BIG DATA Y MACHINE LEARNING** **SALA RETIRO**

**Moderador:** Isidoro González Álvaro. Hospital Universitario de La Princesa

**Ponente:** Sara Marsal Barril

Servicio de Reumatología. Hospital Universitari Vall d'Hebrón

**Objetivos:** describir estas nuevas metodologías y analizar el impacto que pueden tener en la investigación biomédica y sobre nuestra práctica clínica.

**17.15-18.00 CONFERENCIA MAGISTRAL. CÓMO VALORAR EL RIESGO** **AUDITORIO CARMEN CASTRO**

**Moderador:** Juan J. Gómez-Reino Carnota. Fundación Ramón Domínguez.  
 Hospital Clínico Universitario de Santiago

**Ponente:** Rocío García Retamero

Departamento de Psicología Experimental. Facultad de Psicología.  
 Universidad de Granada



**18.00-19.30 MESAS REDONDAS Y ENCUENTRO CON EL EXPERTO**

**18.00-19.30 MESA. VASCULITIS SISTÉMICAS** **AUDITORIO CARMEN CASTRO**

**Coordinadora:** Susana Romero Yuste

**Moderadoras:** Cristina Hidalgo Calleja. Hospital Universitario de Salamanca  
Susana Romero Yuste. Complejo Hospitalario Universitario de Pontevedra

**18.00-18.20 Enfermedad relacionada con IgG4 en el diagnóstico diferencial de las aortitis**

**Carlos Marras Fernández-Cid**

Servicio de Reumatología. Hospital Clínico Universitario Virgen de la Arrixaca

**18.20-18.40 Vasculitis asociadas a enfermedades autoinmunes sistémicas: un reto diagnóstico y terapéutico**

**Francisco Javier Narváez García**

Servicio de Reumatología. Hospital Universitari de Bellvitge

**18.40-19.00 Actualización en enfermedad de Behçet**

**Ricardo Blanco Alonso**

Servicio de Reumatología. Hospital Universitario Marqués de Valdecilla

**19.00-19.15 Presentación oral de trabajos seleccionados**

- Arteritis de células gigantes: una enfermedad con diferentes subtipos

**Elisa Fernández Fernández**

Servicio de Reumatología. Hospital Universitario La Paz

- Tocilizumab en arteritis de Takayasu. Estudio nacional multicéntrico de 53 pacientes en práctica clínica

**Diana Prieto Peña**

Servicio de Reumatología. Hospital Universitario Marqués de Valdecilla

**19.15-19.30 Discusión**

**18.00-19.30 MESA. ARTROSIS EN EL 2020** **SALA CIBELES**

**Coordinadora:** Montserrat Romera Baurés

**Moderadores:** Santos Castañeda Sanz. Hospital Universitario de La Princesa  
Montserrat Romera Baurés. Hospital Universitari de Bellvitge

**18.00-18.20 Factores implicados en la patogénesis de la artrosis**

**Estíbaliz Loza Santamaría**

Instituto de Salud Musculoesquelética

**18.20-18.40 Ejercicio físico y artrosis**

**Mariano Tomás Flórez García**

Unidad de Rehabilitación. Hospital Universitario Fundación Alcorcón

**18.40-19.00 News in the treatment of osteoarthritis**

**Margreet Kloppenburg**

Department of Rheumatology. Leiden University Medical Center. Leiden, the Netherlands

**19.00-19.15 Presentación oral de trabajos seleccionados**

- Impacto del polimorfismo rs12107036 del gen TP63 en el fenotipo de artrosis de rodilla rápidamente progresiva. Datos de la Osteoarthritis Initiative

**Alejandro Durán Sotuela**

Instituto de Investigación Biomédica de A Coruña (INIBIC)

- El signo de la "Silla de Montar". Un nuevo signo ecográfico para artrosis

**Gustavo Adolfo Añez Sturchio**

Servicio de Reumatología. Hospital Universitari Vall d' Hebrón

**19.15-19.30 Discusión**

**18.00-19.30 MESA. LA VENTANA DE OPORTUNIDAD EN EL TRATAMIENTO DE LA ARTRITIS PSORIÁSICA: NUEVAS EVIDENCIAS Y ROL DE LAS NUEVAS RECOMENDACIONES DE MANEJO DE LA ENFERMEDAD** **SALA NEPTUNO**

**Coordinador:** Rubén Queiro Silva

**Moderadores:** Rubén Queiro Silva. Hospital Universitario Central de Asturias  
Jesús Sanz Sanz. Hospital Universitario Puerta de Hierro Majadahonda

**18.00-18.25 Enfermedad preclínica en artritis psoriásica: ¿una oportunidad para intervenir?**

**Juan Carlos Torre Alonso**

Servicio de Reumatología. Hospital Monte Naranco

**18.25-18.50 Una visión crítica de las nuevas recomendaciones ACR y EULAR de tratamiento de la artritis psoriásica**

**Juan D. Cañete Crespillo**

Servicio de Reumatología. Hospital Universitari Clínic de Barcelona

**18.50-19.10 Presentación oral de trabajos seleccionados**

- Un mayor índice de masa corporal en artritis psoriásica se asocia con mayor actividad de la enfermedad a nivel articular y cutáneo, mayor deterioro de la calidad de vida y mayor discapacidad: resultados del estudio PsABio

**Beatriz Joven Ibáñez**

Servicio de Reumatología. Hospital Universitario 12 de Octubre

- Alteración en los niveles de metilación y expresión génica asociados al riesgo cardiometabólico y la inmunidad en células T CD4+ de pacientes con artritis psoriásica

**Nuria Barbarroja Puerto**

Departamento de Medicina y Servicio de Reumatología. IMIBIC. Hospital Reina Sofía



- Análisis de la supervivencia del tratamiento con fármacos inmunosupresores selectivos y de los factores predictores de falta de respuesta en pacientes con artritis psoriásica  
**Lourdes Mateo Soria**  
 Servicio de Reumatología. Hospital Universitari Germans Trias i Pujol

**19.10-19.30** **Discusión**

**18.00-19.30** **MESA. ENFERMERÍA** **SALA RETIRO**

**Coordinadoras:** Laura Cano García y Carmen Ordóñez Cañizares  
**Moderadoras:** Laura Cano García y Carmen Ordóñez Cañizares. Hospital Regional Universitario de Málaga

**18.00-18.20** **Gestión de riesgos de las terapias biológicas. ¿Qué hacer desde la consulta de enfermería?**  
**Ana Isabel Rodríguez Vargas**  
 Servicio de Reumatología. Hospital Universitario de Canarias

**18.20-18.40** **Revisión vasculitis. Recomendaciones desde la consulta de enfermería**  
**José María Martín Martín**  
 Servicio de Reumatología. Hospital Universitario Nuestra Señora de la Candelaria

**18.40-19.00** **Actualización en enfermedades metabólicas óseas**  
**Isabel Balaguer Trull**  
 Servicio de Reumatología y Metabolismo Óseo. Hospital General Universitario de Valencia

**19.00-19.15** **Presentación oral de trabajos seleccionados**

- Desarrollo de la consulta de enfermería de práctica avanzada en Reumatología en el abordaje multidisciplinar de las enfermedades inflamatorias mediadas por la inmunidad  
**Amparo López Esteban**  
 Servicio de Reumatología. Hospital General Universitario Gregorio Marañón
- Utilidad de dispositivo automático para índice tobilobrazo en enfermedad arterial periférica en pacientes con artritis psoriásica en la consulta de enfermería de Reumatología  
**Carmen Domínguez Quesada**  
 Servicio de Reumatología. Hospital Universitario Virgen Macarena

**19.15-19.30** **Discusión**

**18.00-19.00** **MESA SER-BOEHRINGER-INGELHEIM. AVANCES EN EL CONOCIMIENTO DE LAS NEUMOPATÍAS INTERSTICIALES ASOCIADAS A ENFERMEDADES AUTOINMUNES SISTÉMICAS** **SALA PLAZA DE ORIENTE**

**Moderadores:** Gema Bonilla Hernán. Hospital Universitario La Paz  
 Iván Castellví Barranco. Hospital Universitari de la Santa Creu i Sant Pau

**18.00-18.15** **¿Qué sabemos de las neumopatías intersticiales fibrosantes**  
**María Jesús Rodríguez Nieto**  
 Servicio de Neumología. Hospital Universitario Fundación Jiménez Díaz

**18.15-18.30** **Relevancia de la neumopatía intersticial en las diferentes enfermedades autoinmunes sistémicas**  
**Paloma García de la Peña Lefebvre**  
 Fundación Instituto Inmunes

**18.30-18.45** **Evidencia científica actual en el manejo de las neumopatías en las enfermedades autoinmunes sistémicas**  
**Carlos de la Puente Bujidos**  
 Servicio de Reumatología. Hospital Universitario Ramón y Cajal

**18.45-19.00** **Discusión**

**19.30-20.30** **SIMPOSIO SATÉLITE PFIZER** **(LAB)** **AUDITORIO CARMEN CASTRO**





Sociedad Española de  
Reumatología

Programa científico  
**VIERNES 23 DE OCTUBRE**

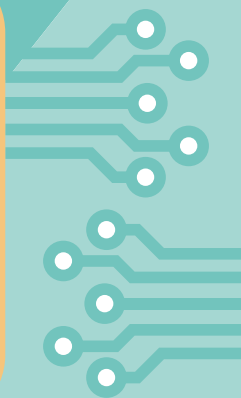

Programa  
con el patrocinio de:

**janssen**  
PHARMACEUTICAL COMPANIES  
of Johnson & Johnson



**VIERNES 23 DE OCTUBRE**

**15.15-16.15 SIMPOSIO SATÉLITE BMS (LAB)**  
**MEDICINA DE PRECISSION EN REUMATOLOGÍA: QUIMERA O REALIDAD**  
AUDITORIO CARMEN CASTRO

**16.15-17.15 MESAS REDONDAS Y TERTULIA**

**16.15-17.15 MESA. COMUNICACIONES ORALES II** AUDITORIO CARMEN CASTRO  
**Moderadores:** Javier Bachiller Corral. Hospital Universitario Ramón y Cajal  
Mireia Moreno Martínez-Losa. Hospital Universitari Parc Taulí

**16.15-17.00 Comunicaciones Orales**

- Patrones clínicos y curso evolutivo de los síndromes reumáticos inducidos por inhibidores de puntos control (checkpoints). Estudio multicéntrico  
**José Alfredo Gómez Puerta**  
Servicio de Reumatología. Hospital Universitari Clínic de Barcelona
- Grosor íntima-media carotídeo en artritis psoriásica: definiendo un nuevo punto de corte para riesgo cardiovascular alto  
**Lilyan Consuelo Charca Benavente**  
Servicio de Reumatología. Hospital Universitario Central de Asturias
- 10 años evaluando a residentes: experiencia en el desarrollo de la ECOE CNE-SER  
**Antonio Naranjo Hernández**  
Servicio de Reumatología. Hospital Universitario de Gran Canaria Dr. Negrín
- Choroidal thickness measures and predicts the response to biological therapy in patients with ankylosing spondylitis  
**Martina Steiner**  
Servicio de Reumatología Hospital Universitario Infanta Sofía
- Early monitoring of Infliximab serum trough levels predicts longterm therapy failure in patients with axial spondyloarthritis  
**Ana Martínez Feito**  
Unidad de Inmunología. Hospital Universitario La Paz
- Evaluación cardiovascular estructurada mediante ecografía carotídea en gota: análisis de eventos en el seguimiento  
**Mar Monzó Perez**  
Universidad Miguel Hernández

**17.00-17.15 Discusión**

**16.15-17.15 MESA. INVESTIGACIÓN BÁSICA: BASES DE LA AUTOINMUNIDAD EN REUMATOLOGÍA**  
SALA CIBELES

**Coordinadora:** María Eugenia Miranda Carús

**Moderadores:** María Eugenia Miranda Carús. Hospital Universitario La Paz  
Luis Rodríguez Rodríguez. Hospital Universitario Clínico San Carlos

**16.15-16.40 Acción anti-inflamatoria y terapéutica de la serotonina y de las inmunoglobulinas intravenosas (IVIg) en macrófagos humanos**  
**Ángel Luis Corbí López**  
Biología molecular y celular. Centro de investigaciones biológicas. CSIC

**16.40-17.05 Adenosina y metabolismo óseo**  
**Aránzazu Mediero Muñoz**  
Servicio de Reumatología y Metabolismo Óseo. Hospital Universitario Fundación Jiménez Díaz

**17.05-17.15 Discusión**

**16.15-17.15 MESA SER-ABBVIE. MEJORA CONTINUA DEL MANEJO DE PACIENTES CON ARTRITIS PSORIÁSICA** SALA NEPTUNO

**Moderadores:** Jordi Gratacós Masmitjà. Hospital Universitari Parc Taulí  
Mercedes Morcillo Valle. Hospital de El Escorial

**16.15-16.40 Retos en el manejo de la artritis psoriásica como una enfermedad multifacética**  
**Felipe Julio Ramírez García**  
Servicio de Reumatología. Hospital Universitari Clínic de Barcelona

**16.40-17.05 De la teoría a la práctica a la hora de implementar mejoras concretas en cada hospital**  
**Ángels Martínez Ferrer**  
Servicio de Reumatología Hospital Universitario Dr. Peset

**17.05-17.15 Discusión**

**16.15-17.15 ENCUENTRO CON EL EXPERTO. CÓMO HACER UN PROYECTO DE INVESTIGACIÓN**  
SALA PLAZA DE ORIENTE

**Loreto Carmona Ortells**  
Instituto de Salud Musculo-esquelética

**Objetivos:** por qué queremos investigar, cuál es el objetivo que pretendemos con la investigación, cómo hacerlo y cómo financiarlo.

**16.15-17.15 TERTULIA. UNIDAD DE INVESTIGACIÓN SER** SALA RETIRO

**Coordinador:** Federico Díaz González

Servicio de Reumatología. Hospital Universitario de Canarias

**Objetivos:** analizar los proyectos de la UIFER, sus resultados y los principales retos futuros.





**17.15-18.45 MESAS REDONDAS Y CÓMO TRATAR**

**17.15-18.45 MESA. SÍNDROME DE SJÖGREN, ESCLEROSIS SISTÉMICA Y MIOPATÍAS INFLAMATORIAS** **AUDITORIO CARMEN CASTRO**

**Coordinador:** José Luis Andréu Sánchez

**Moderadores:** José Luis Andréu Sánchez. Hospital Universitario Puerta de Hierro Majadahonda

Ernesto Trallero Araguás. Hospital Universitario Vall d'Hebrón

**17.15-17.35 ¿Deberíamos usar índices de actividad en el síndrome de Sjögren? José Carlos Rosas Gómez de Salazar**

Sección de Reumatología. Hospital Marina Baixa

**17.35-17.55 Enfermedad pulmonar intersticial en la esclerosis sistémica: ¿antifibróticos o inmunosupresores? ¿agentes convencionales o terapia biológica?**

**Patricia E. Carreira Delgado**

Servicio de Reumatología. Hospital Universitario 12 de Octubre

**17.55-18.15 Uso y abuso de los anticuerpos específicos de miositis Laura Nuño Nuño**

Servicio de Reumatología. Hospital Universitario La Paz

**18.15-18.30 Presentación oral de trabajos seleccionados**

- Cohorte REMICAM de miopatías inflamatorias idiopáticas: comparación entre formas juveniles y del adulto

**Jesús Loarce Martos**

Servicio de Reumatología. Hospital Universitario Ramón y Cajal

- Valoración de la arterioesclerosis subclínica en pacientes con síndrome de Sjögren primario

**Marta Novella Navarro**

Servicio de Reumatología. Hospital Universitario La Paz

**18.30-18.45 Discusión**

**17.15-18.45 MESA. IMAGEN: MIRANDO OTROS HORIZONTES** **SALA CIBELES**

**Coordinadora:** Cristina Clara Macía Villa

**Moderadoras:** Cristina Clara Macía Villa. Hospital Universitario Severo Ochoa  
Ingrid Möller Parera. Instituto Poal de Reumatología

**17.15-17.35 Lupus and ultrasound: what you are missing out for not looking Emilio Fillippucci**

Clínica Reumatologica. Università Politecnica delle Marche. Hospital Carlo Urbani. Jesi, Ancona, Italy

**17.35-17.55 La ecografía en la artritis psoriásica pide su hueco Diana Peiteado López**

Servicio de Reumatología. Hospital Universitario La Paz

**17.55-18.15 Actualización de pruebas de imagen en miopatías inflamatorias: cuál, cuándo, dónde y para qué**

**Iván Castellví Barranto**

Servicio de Reumatología. Hospital Universitari de la Santa Creu i Sant Pau

**18.15-18.30 Presentación oral de trabajos seleccionados**

- Validez de la ecografía incluyendo arterias extracraneales en el diagnóstico de arteritis de células gigantes

**Irene Monjo Henry**

Servicio de Reumatología. Hospital Universitario La Paz

- Clinical impact of musculoskeletal ultrasound on rheumatoid arthritis in routine clinical practice

**Juan Molina Collada**

Servicio de Reumatología. Hospital Universitario Gregorio Marañón

**18.30-18.45 Discusión**

**17.15-18.50 MESA. REUMATOLOGÍA: MÁS PRESENTE QUE NUNCA EN TIEMPOS DE LA COVID-19**

**SALA NEPTUNO**

**Coordinador:** José M<sup>a</sup> Álvaro-Gracia Álvaro

**Moderadores:** José Campos Esteban. Hospital Universitario Puerta de Hierro Majadahonda

Ginés Sánchez Nieves. Complejo Hospitalario Universitario de Albacete

**17.15-17.40 Incidencia y evolución de COVID-19 en enfermedades reumáticas autoinmunes**

**José Luis Pablos Álvarez**

Servicio de Reumatología. Hospital Universitario 12 de Octubre

**17.40-18.05 Terapias inmunomoduladoras y COVID-19**

**José Alfredo Gómez Puerta**

Servicio de Reumatología. Hospital Universitari Clínic de Barcelona

**18.05-18.25 Posicionamiento de la SER sobre funcionamiento y restablecimiento de la actividad de los Servicios de Reumatología ante la COVID-19**

**José M<sup>a</sup> Álvaro-Gracia Álvaro**

Servicio de Reumatología. Hospital General Universitario Gregorio Marañón

**18.25-18.40 Presentación oral de trabajos seleccionados**

- Clinical features and outcomes of COVID-19 in patients with rheumatic and musculoskeletal diseases: Results from COVIDSER study

**Pendiente**

- IL-6 serum levels predict severity and response to Tocilizumab in COVID-19: an observational study

**Sebastián de la Cruz Rodríguez García**

Servicio de Reumatología. Hospital Universitario de La Princesa

**18.40-18.50 Discusión**



**17.15-18.15 CÓMO TRATAR. OSTEOPOROSIS: ACTUALIZACIÓN EN PATOGENIA Y ABORDAJE DEL PACIENTE COMPLEJO** **SALA PLAZA DE ORIENTE**

**Moderador:** Jordi Fiter. Hospital Son Espases

**Ponente:** Ramón Mazzucchelli Esteban  
Unidad de Reumatología. Hospital Universitario Fundación Alcorcón

**Objetivos:** realizar un update de los nuevos conocimientos patogénicos de la enfermedad; repasar los tratamientos, incluidas las nuevas moléculas y las de próxima aprobación; enfoque especial hacia las estrategias del paciente complejo (fragilidad, multimorbilidad y fracturas múltiples).

**17.15-18.15 MESA SER-SOBI. DIAGNÓSTICO Y MANEJO DE PACIENTES CON ARTRITIS REUMATOIDE Y COMPONENTE AUTO-INFLAMATORIO** **SALA RETIRO**

**Moderadores:** Sagrario Bustabad Reyes. Hospital Universitario de Canarias  
Javier Vidal Fuentes. Hospital Universitario de Guadalajara

**17.15-17.30 Diagnóstico integral en pacientes con artritis reumatoide**  
**Alejandro Muñoz Jiménez**  
Servicio de Reumatología. Hospital Universitario Virgen del Rocío

**17.30-17.45 Clasificación de pacientes de artritis reumatoide basado en el mecanismo inmunológico**  
**Gabriel Herrero-Beaumont Cuenca**  
Servicio de Reumatología. Hospital Universitario Fundación Jiménez Díaz y Hospital de Villalba

**17.45-18.00 Sistémicos con artritis reumatoide: ¿es un nuevo subgrupo a tratar?**  
**Carmelo Tornero Ramos**  
Servicio de Reumatología. Hospital General Universitario J.M. Morales Meseguer

**18.00-18.15 Discusión**

**18.45-19.45 MESAS REDONDAS, CÓMO TRATAR, ENCUENTRO CON EL EXPERTO Y TERTULIA**

**18.45-19.45 MESA. CONSTRUYENDO EL FUTURO** **AUDITORIO CARMEN CASTRO**

**Coordinador:** Alejandro Balsa Criado

**Moderadores:** Alejandro Balsa Criado. Hospital Universitario La Paz  
Antonio Gómez-Centeno. Hospital Universitari Parc Taulí

**18.45-19.00 Factores pronósticos de recidiva en pacientes con AR y APs en remisión o baja actividad de la enfermedad durante el tratamiento biológico. Repercusión clínica de la inmunogenicidad, niveles séricos de calprotectina y ecografía doppler**  
**José Inciarte Mundo**  
Servicio de Reumatología. Hospital Universitari Clínic de Barcelona

**19.00-19.15 Calidad percibida de formación en ecografía musculoesquelética en los Servicios de Reumatología españoles**  
**Juan Molina Collada**  
Servicio de Reumatología. Hospital General Universitario Gregorio Marañón

**19.15-19.30 Aplicabilidad de la inteligencia artificial en Reumatología, evidencia actual**

**Isabel Morales Ivorra**  
Sección de Reumatología. Hospital de Igualada

**19.30-19.45 Discusión**

**18.45-19.45 MESA SER-NORDIC PHARMA. METOTREXATO: TODAVÍA EN PRIMERA LÍNEA EN EL TRATAMIENTO DE LA ARTRITIS REUMATOIDE** **SALA NEPTUNO**

**Moderadores:** Sara Manrique Arija. Hospital Regional Universitario de Málaga  
Raimon Sanmartí Sala. Hospital Universitari Clínic de Barcelona

**18.45-19.00 ¿Siguiendo siendo el metotrexato el gold standard en el inicio de tratamiento?**

**Jesús Tornero Molina**  
Sección de Reumatología. Hospital Universitario de Guadalajara

**19.00-19.15 ¿Cómo optimizar el tratamiento con metotrexato en la artritis reumatoide?**

**Héctor Corominas**  
Servicio de Reumatología. Hospital Universitari de la Santa Creu i Sant Pau

**19.15-19.30 Metotrexato en combinación con FAME biológicos o inhibidores de JAK**

**José Luis Andréu Sánchez**  
Servicio de Reumatología. Hospital Universitario Puerta de Hierro Majadahonda

**19.30-19.45 Discusión**

**18.45-19.45 CÓMO TRATAR. NEFRITIS LÚPICA: MANEJO PRÁCTICO** **SALA CIBELES**

**Moderadora:** Elvira Díez Álvarez. Complejo Asistencial Universitario de León

**Ponente:** María Galindo Izquierdo  
Servicio de Reumatología. Hospital Universitario 12 de Octubre

**Objetivos:** revisar el tema de la nefritis lúpica a la luz de los nuevos conocimientos y los nuevos abordajes terapéuticos; aportar la visión experta en el tratamiento de esta compleja manifestación lúpica, es decir, aunar la evidencia publicada con la propia experiencia ("tips prácticos").

**18.45-19.45 ENCUENTRO CON EL EXPERTO. NO TODO LO QUE BRILLA EN RESONANCIA MAGNÉTICA ES ESPONDILOARTRITIS** **SALA PLAZA DE ORIENTE**

**Moderador:** José Luis Álvarez Vega. Hospital Universitario de Badajoz

**Ponente:** Pedro Zarco Montejo  
Unidad de Reumatología. Hospital Universitario Fundación Alcorcón

**Objetivos:** ¿estamos sobre-diagnosticando? ¿Estamos considerando mucho de lo que brilla en RNM como una espondiloartritis y no lo es? ¿Qué es?



**18.45-19.45 TERTULIA. GESTIÓN** SALA RETIRO

**Moderadora:** **Rosario García de Vicuña.** *Hospital Universitario de La Princesa*

**Ponentes:** **José Javier Pérez Venegas**  
*Servicio de Reumatología. Hospital Universitario Virgen Macarena*  
**José Andrés Román Ivorra**  
*Servicio de Reumatología. Hospital Universitari i Politècnic La Fe*

**Objetivos:** analizar los principales retos de la gestión clínica de las Unidades de Reumatología y las formas de abordarlos.

**19.45-20.45 SIMPOSIO SATÉLITE JANSSEN (LAB)**  
**UNA VISIÓN GLOBAL: "DE LA CITOCINA AL PACIENTE"** AUDITORIO CARMEN CASTRO





Programa científico  
**SÁBADO 24 DE OCTUBRE**





## SÁBADO 24 DE OCTUBRE

09.00-10.00 **SIMPOSIO SATÉLITE KERN PHARMA** <sup>(LAB)</sup> **AUDITORIO CARMEN CASTRO**

10.00-11.30 **MESAS REDONDAS, ENCUENTRO CON EL EXPERTO Y TERTULIA**

10.00-11.30 **MESA. ARTRITIS REUMATOIDE II: TRATAMIENTO** **AUDITORIO CARMEN CASTRO**

**Coordinador:** Raimon Sanmartí Sala

**Moderadores:** **Francisco Javier Navarro Blasco.** Hospital General Universitario de Elche  
**Fredeswinda Romero Bueno.** Hospital Universitario Fundación Jiménez Díaz

10.00-10.25 **Los "Patient Reported Out comes" (PRO) en la toma de decisiones terapéuticas en la artritis reumatoide**

**Isabel Castrejon Fernández**

Servicio de Reumatología. Hospital General Universitario Gregorio Marañón

10.25-10.50 **Los glucocorticoides sistémicos en el manejo y tratamiento de la artritis reumatoide establecida**

**Raimon Sanmartí Sala**

Servicio de Reumatología. Hospital Universitari Clínic de Barcelona

10.50-11.10 **Presentación oral de trabajos seleccionados**

- El aumento de la frecuencia de células B reguladoras CD19+CD24<sup>hi</sup>CD38<sup>hi</sup> es un biomarcador de respuesta a metotrexato en artritis reumatoide precoz  
**María Eugenia Miranda Carús**  
Servicio de Reumatología. Hospital Universitario La Paz
- Auto-anticuerpos séricos frente a la proteína centromere protein F se asocian con la respuesta clínica a Infliximab en la artritis reumatoide  
**Lucía María Lourido Salas**  
Instituto de Investigación Biomédica de A Coruña (INIBIC)
- Factores clínicos predictores de fallo múltiple a fármacos biológicos en pacientes con artritis reumatoide  
**Marta Novella Navarro**  
Servicio de Reumatología. Hospital Universitario La Paz

11.10-11.30 **Discusión**

10.00-11.30 **MESA. REUMATOLOGÍA PEDIÁTRICA** **SALA CIBELES**

**Coordinador:** Juan Carlos López Robledillo

**Moderadores:** **Juan Carlos López Robledillo.** Hospital Infantil Universitario Niño Jesús  
**Natalia Palmou Fontana.** Hospital Universitario Marqués de Valdecilla

10.00-10.25 **Adultos con enfermedades reumáticas iniciadas en la infancia y adolescencia: ¿qué sabemos de ellos? ¿qué deberíamos saber?**  
**Lorena Expósito Pérez**

Servicio de Reumatología. Hospital Universitario de Canarias

10.25-10.50 **Artritis juvenil y psoriasis: ¿qué puede aportarnos la ecografía musculoesquelética?**

**Paz Collado Ramos**

Servicio de Reumatología. Hospital Universitario Severo Ochoa

10.50-11.10 **Presentación oral de trabajos seleccionados**

- Novedades en densitometría pediátrica: ajuste de Z score y TBS  
**Berta Magallares López**  
Servicio de Reumatología. Hospital de la Santa Creu i Sant Pau
- Hidrosadenitis supurativa como manifestación cutánea tardía en una serie de casos con déficit de mevalonato quinasa en tratamiento con Canakinumab  
**Raquel Dos Santos Sobrín**  
Servicio de Reumatología. Hospital Universitari i Politècnic La Fe
- Drug survival of systemic treatments in juvenil idiopathic arthritis  
**Laura Trives Folguera**  
Servicio de Reumatología. Hospital General Universitario Gregorio Marañón

11.10-11.30 **Discusión**

10.00-11.00 **MESA SER-AMGEN. TRATAMIENTO A LARGO PLAZO DE LA OSTEOPOROSIS. ¿EXISTE UNA ESTRATEGIA SECUENCIAL?** **SALA PLAZA DE ORIENTE**

**Moderadores:** **Teresa González Hernández.** Hospital General Universitario Gregorio Marañón

**Antonio Naranjo Hernández.** Hospital Universitario de Gran Canaria Doctor Negrín

10.00-10.25 **Revisión actualizada del tratamiento secuencial en osteoporosis. Manejo del paciente a largo plazo**

**Nuria Guañabens Gay**

Servicio de Reumatología. Hospital Universitari Clínic de Barcelona



**10.25-10.50 Pacientes con bajo, alto y muy alto riesgo de fracturas osteoporóticas. ¿Qué dicen las guías?**  
**Laia Gifre Sala**  
*Servicio de Reumatología. Hospital Universitari Germans Trias i Pujol*

**10.50-11.00 Discusión**

**10.00-11.00 ENCUENTRO CON EL EXPERTO. LOS AUTOANTICUERPOS EN LAS ENFERMEDADES AUTOINMUNES SISTÉMICAS** **SALA RETIRO**

**Moderadora: M<sup>a</sup> Angeles Aguirre Zamorano.** *Hospital Universitario Reina Sofía*

**Ponente: María José Cuadrado Lozano**  
*Servicio de Reumatología. Clínica Universidad de Navarra*

**Objetivos:** revisar cuándo, cuáles y por qué solicitar auto-anticuerpos; ver su relación con la clínica; cuidar no realizar solicitudes y repeticiones excesivas.

**10.00-11.00 TERTULIA. JOVREUM Y EMEUNET** **SALA NEPTUNO**

**Moderadora: Zulema Rosales.** *Hospital Universitario Clínico San Carlos*

**Ponentes: Diego Benavent Núñez**  
*Servicio de Reumatología. Hospital Universitario La Paz*  
**David Castro Corredor**  
*Servicio de Reumatología. Hospital General Universitario de Ciudad Real*

**Objetivos:** revisar las actividades realizadas y los proyectos; analizar formas de lograr una mayor integración y presencia en EMEUNET y ver la forma de favorecer la actividad investigadora de jóvenes reumatólogos.

**11.30-13.00 MESAS REDONDAS, ENCUENTRO CON EL EXPERTO Y TERTULIA**

**11.30-13.00 MESA. ESPONDILOARTRITIS: CLÍNICA, DESENLACES Y COMORBILIDADES**  
**AUDITORIO CARMEN CASTRO**

**Coordinadora: Ana Urruticoechea Arana**

**Moderadoras: Laura González Hombrado.** *Hospital Universitario del Tajo*  
**Ana Urruticoechea Arana.** *Hospital Can Misses*

**11.30-11.55 Implicaciones del HLA-B27 en el fenotipo de la espondiloartritis axial**  
**Marta Arévalo Salaet**  
*Servicio de Reumatología. Hospital Universitari Parc Taulí*

**11.55-12.20 Spondyloarthritis and intestinal affection**  
**Francesco Ciccia**  
*Section of Rheumatology. Università degli Studi della Campania. L. Vanvitelli. Naples, Italy*

**12.20-12.40 Presentación oral de trabajos seleccionados**

- ¿Puede el momento de aparición de la uveítis predecir diferencias en el pronóstico de la espondiloartritis? Datos del registro REGISPONSER  
**Ignacio Gómez García**  
*Servicio de Reumatología. Hospital Universitario Reina Sofía*

- Incidencia, tendencia y factores asociados a infección tuberculosa en pacientes con espondiloartritis en España. (Estudio TREND-EspA)

**Ramón Mazzucchelli Esteban**

*Unidad de Reumatología. Hospital Universitario Fundación Alcorcón*

- Radiographic progression in patients with axial spondyloarthritis under treatment with TNF inhibitors. Data from REGISPONSERBIO (Spanish Register of Biological Therapy in Spondyloarthritis)

**María Llop Vilaltella**

*Servicio de Reumatología. Hospital Universitari Parc Taulí de Sabadell*

**12.40-13.00 Discusión**

**11.30-13.00 MESA. LUPUS ERITEMATOSO SISTÉMICO** **SALA CIBELES**

**Coordinador: José M<sup>a</sup> Pego Reigosa**

**Moderadores: José M<sup>a</sup> Pego Reigosa.** *Complejo Hospitalario Universitario de Vigo*  
**Ana Pérez Gómez.** *Hospital Universitario Príncipe de Asturias*

**11.30-11.50 Desenlaces y necesidades no cubiertas en lupus: datos aportados por los registros**  
**Jaime Calvo Alén**

*Servicio de Reumatología. Hospital Universitario de Araba*

**11.50-12.10 Tratamiento de la nefritis lúpica. ¿La próxima revolución?**  
**Enrique Morales Ruiz**

*Servicio de Nefrología. Hospital Universitario 12 de Octubre*

**12.10-12.30 Recomendaciones SER sobre la prevención de infección en las enfermedades autoinmunes sistémicas**  
**Íñigo Rúa-Figueroa Fernández de Larrinoa**

*Servicio de Reumatología. Hospital Universitario de Gran Canaria Dr. Negrín*

**12.30-12.45 Presentación oral de trabajos seleccionados**

- Proprotein convertase subtilisin/Kexin Type 9 en pacientes con lupus eritematoso sistémico  
**Juan Carlos Quevedo Abeledo**  
*Servicio de Reumatología. Hospital Universitario de Gran Canaria Dr. Negrín*
- Factores implicados en la mortalidad del lupus eritematoso sistémico en España en el siglo XXI: datos del registro RELESSER  
**Clara Moriano Morales**  
*Servicio de Reumatología. Complejo Asistencial Universitario de León*

**12.45-13.00 Discusión**



**11.30-13.00 MESA. DOLOR** SALA NEPTUNO

**Coordinador:** Javier Rivera Redondo

**Moderadores:** Benigno Casanueva Fernández. Hospital Universitario Marqués de Valdecilla  
Virginia Villaverde García. Hospital Universitario de Móstoles

**11.30-11.55 Factor de crecimiento nervioso y citoquinas. ¿Es también la fibromialgia una patología inflamatoria?**

**Miriam Almirall Bernabé**

Servicio de Reumatología. Hospital Universitari Vall d'Hebrón

**11.55-12.20 Documento SER sobre fibromialgia 2020. Principales conclusiones**  
**Javier Rivera Redondo**

Servicio de Reumatología. Hospital General Universitario Gregorio Marañón

**12.20-12.40 Presentación oral de trabajos seleccionados**

- Prevalencia de la sensibilidad al gluten no celíaca en una cohorte de pacientes con fibromialgia de una unidad hospitalaria especializada

**Miriam Almirall Bernabé**

Servicio de Reumatología. Hospital Universitari Vall d'Hebrón

- Quantifying the placebo effect after intra-articular injections. Implications for trials and practice

**Sebastián de la Cruz Rodríguez García**

Servicio de Reumatología. Hospital Universitario de La Princesa

- Caracterización de pacientes afectas de fibromialgia con o sin síndrome de hiperlaxitud articular

**Lilian María López Núñez**

Servicio de Reumatología. Hospital Quirónsalud

**12.40-13.00 Discusión**

**11.30-12.30 ENCUENTRO CON EL EXPERTO. MANEJO DEL TRATAMIENTO DE PACIENTES REUMÁTICOS CON COMORBILIDADES** SALA PLAZA DE ORIENTE

**Moderadora:** Concepción Delgado Beltrán. Hospital Clínico Universitario Lozano Blesa

**Ponente:** Julio Antonio Medina Luezas

Sección de Reumatología. Hospital Clínico Universitario de Valladolid

**Objetivos:** manejo coordinado de las comorbilidades más frecuentes que nos encontramos en nuestros pacientes con enfermedades reumáticas (infecciones, riesgo cardiovascular, et...). Criterios de derivación a niveles de atención primaria.

**11.30-12.30 TERTULIA. DOCENCIA PREGRADO** SALA RETIRO

**Moderador:** Enrique Raya Álvarez. Hospital Universitario San Cecilio

**Ponente:** Francisco Javier de Toro Santos

Servicio de Reumatología. Complejo Hospitalario Universitario A Coruña

**Objetivos:** analizar los principales retos de la enseñanza de grado en Reumatología en España y la elaboración del Plan Docente en Reumatología.

**13.00-14.00 LO MEJOR DEL AÑO EN INVESTIGACIÓN BÁSICA Y CLÍNICA** AUDITORIO CARMEN CASTRO

**Moderadores:** José María Álvaro-Gracia Álvaro. Hospital General Universitario Gregorio Marañón

Patricia E. Carreira Delgado. Hospital Universitario 12 de Octubre

**13.00-13.25 Investigación básica**

**Francisco Javier Blanco García**

Servicio de Reumatología. Complejo Hospitalario Universitario A Coruña

**13.25-13.50 Investigación clínica**

**Joan Miquel Nolla Solé**

Servicio de Reumatología. Hospital Universitari de Bellvitge

**13.50-14.00 Discusión**

**14.00-14.15 CLAUSURA** AUDITORIO CARMEN CASTRO





# INFORMACIÓN GENERAL





## INFORMACIÓN SESIONES PROGRAMA CIENTÍFICO

### ENCUENTROS CON EL EXPERTO

**60 minutos**

Encuentros de carácter informal con expertos en las materias que cada una de estas actividades trata.

### MESAS REDONDAS

**60 ó 90 minutos**

Exposición y presentaciones de ponencias organizadas por patologías para dar a conocer las novedades sobre las mismas.

En las mesas redondas de 90 minutos también se presentan trabajos originales de los congresistas elegidos como comunicaciones orales, por parte del Comité Científico del Congreso, por su calidad e interés científico.

### CONFERENCIAS MAGISTRALES

**45 minutos**

Presentación de un tema por un experto con amplios conocimientos y experiencia sobre éste, abordándolo desde varios puntos de vista, definiéndolo y llegando a conclusiones.

### MESAS SER-INDUSTRIA PARTICIPANTE

**60 minutos**

Colaboración de la Sociedad Española de Reumatología y la industria farmacéutica para la divulgación científica de algún aspecto de interés de la Reumatología. La mesa forma parte del programa científico del Congreso no siendo un espacio destinado a la promoción de productos del laboratorio participante.

### TERTULIAS

**60 minutos**

Espacios para el debate, coordinados por un reumatólogo, que cuenta con la colaboración de otros compañeros de la misma o distinta especialidad, sobre temas de interés para la Reumatología.

### CÓMO TRATAR

**60 minutos**

Espacios enfocados a la práctica clínica habitual en las principales enfermedades reumáticas.

### POSTERS

Se podrá acceder a todos los *posters* aceptados a través de la página del Congreso habilitada con acceso restringido

## PROGRAMA COMERCIAL LABORATORIO(LAB)

### SIMPÓSIO SATÉLITE

**60 minutos**

Espacio exclusivo para los laboratorios. Son éstos los que deciden los participantes y temas de los que tratará, siendo la Sociedad Española de Reumatología completamente ajena al contenido del mismo.





COMPROMETIDOS CON EL  
FUTURO DE LA INMUNOLOGÍA  
POR UNA

# VIDA EN CALMA

En Janssen trabajamos cada día para que las enfermedades  
inflamatorias inmunomediadas sean cosa del pasado

EM-18750 - Septiembre 2019

janssen  Immunology

PHARMACEUTICAL COMPANIES OF *Johnson & Johnson*

XLVI  
**CONGRESO NACIONAL**  
DE LA SOCIEDAD ESPAÑOLA DE REUMATOLOGÍA



#SER2020



## Secretaría técnica

### INFORMACIÓN GENERAL SOCIEDAD ESPAÑOLA DE REUMATOLOGÍA

C/ Marqués del Duero, 5 - 1ª  
28001 Madrid  
Tel: 91 576 77 99 / Fax: 91 578 11 33  
[ser@ser.es](mailto:ser@ser.es) / [www.ser.es](http://www.ser.es)

## Agencia de viajes

### INSCRIPCIONES UNIONTOURS

C/ Galileo, 306-308  
08028 Barcelona  
Tel: 93 419 20 30 / Fax: 93 430 61 93  
[uniontours@uniontours.es](mailto:uniontours@uniontours.es)



ON-LINE