

FORMULARIO DE INSCRIPCIÓN



APELLIDOS Y NOMBRE	<input type="text"/>
INSTITUCIÓN / HOSPITAL	<input type="text"/>
DEPARTAMENTO / SERVICIO	<input type="text"/>
DIRECCIÓN PRIVADA	<input type="text"/>
POBLACIÓN Y PROVINCIA	<input type="text"/> CP
TELÉFONO	<input type="text"/> FAX
EMAIL	<input type="text"/>
ENTIDAD QUE LO SOLICITA	<input type="text"/>

INSCRIPCIONES INDIVIDUALES



SE ACEPTARÁN DOS MODALIDADES DE PAGO:

1

PAGO A TRAVÉS DE LA WEB DE LA SER

EN LA PÁGINA WEB DE LA SER SE HA HABILITADO UN VÍNCULO POR EL QUE SE ACCEDA A LOS FORMULARIOS DE INSCRIPCIÓN. TODOS LOS CAMPOS OBLIGATORIOS DEBERÁN CUMPLIMENTARSE, DE LO CONTRARIO, ÉSTOS NO QUEDARÁN VALIDADOS. ANTE CUALQUIER DUDA PUEDEN DIRIGIRSE A UNIONTOURS, LLAMANDO AL TELÉFONO 93 419 20 30.

2

TALÓN A NOMBRE DE LA FUNDACIÓN ESPAÑOLA DE REUMATOLOGÍA

LOS TALONES QUE NO CUMPLAN ESTA CONDICIÓN SERÁN DEVUELTOS. EL TALÓN DEBERÁ SER REMITIDO, JUNTO CON EL BOLETÍN DE INSCRIPCIÓN, A: UNIONTOURS, C/ GALILEO, 306-308 | 08028 BARCELONA



CUOTAS DE INSCRIPCIÓN

INSCRIPCIONES	HASTA EL 15/12/15	DEL 16/12/15 AL 30/04/16	IN SITU
SOCIOS SER	415 EUROS	495 EUROS	545 EUROS
NO SOCIOS SER	487 EUROS	565 EUROS	615 EUROS
RESIDENTES ⁽¹⁾	344 EUROS	385 EUROS	435 EUROS
OTROS PROFESIONALES SANITARIOS SOCIOS ⁽²⁾	375 EUROS	415 EUROS	465 EUROS

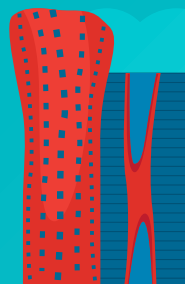

INSCRIPCIÓN DE GRUPOS

CONTACTAR DIRECTAMENTE CON:

UNIONTOURS

TEL: 93 419 20 30 | FAX: 93 430 61 93 | UNIONTOURS@UNIONTOURS.ES

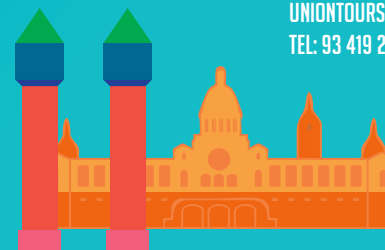

EL PRECIO DE LAS INSCRIPCIONES ESTARÁ DETERMINADO POR EL MOMENTO EN QUE SE PROCEDA A SU PAGO, NO POR EL ENVÍO DE LOS FORMULARIOS DE INSCRIPCIÓN O POR EL LISTADO DE ASISTENTES.

LAS INSCRIPCIONES NO SON REEMBOLSABLES

(1) ES IMPRESCINDIBLE ADJUNTAR ACREDITACIÓN, POR ESCRITO Y FIRMADA POR EL JEFE DE LA UNIDAD DE REUMATOLOGÍA, DE LA CONDICIÓN DE RESIDENTE; EN CASO CONTRARIO, NO SE PODRÁ APLICAR LA TARIFA CORRESPONDIENTE.

(2) ES IMPRESCINDIBLE ADJUNTAR, POR ESCRITO Y FIRMADA POR EL JEFE DE SU SERVICIO DE LA CONDICIÓN DE PROFESIONAL SANITARIO; EN CASO CONTRARIO, NO SE PODRÁ APLICAR LA TARIFA CORRESPONDIENTE