



**XXXVII Congreso Nacional
de la Sociedad Española de
Reumatología
11-13 de mayo. Málaga 2011**



ÍNDICE

BIENVENIDA	4
INFORMACIÓN GENERAL	6
ESQUEMA PROGRAMA	8
PLANOS PALACIO	14
COMITÉS	16
ENTIDADES PARTICIPANTES	19
PROGRAMA	20
RESUMEN DE PROGRAMA	22
PROGRAMA CIENTÍFICO MIÉRCOLES 11 DE MAYO	24
RESUMEN DE PROGRAMA	38
PROGRAMA CIENTÍFICO JUEVES 12 DE MAYO	40
RESUMEN DE PROGRAMA	54
PROGRAMA CIENTÍFICO VIERNES 13 DE MAYO	56
MEJORES PUBLICACIONES 2010	64
ACREDITACIÓN. TRASLADOS OFICIALES	68
ACREDITACIÓN FORMACIÓN MÉDICA CONTINUADA	70
HORARIOS-TRASLADOS OFICIALES	72



Tíñese el mar de azul y de escarlata;
el sol alumbrá su cristal sereno,
y circulan los peces por su seno
como ligeras góndolas de plata.

La multitud que alegre se desata
corre a la playa de las ondas freno,
y el musculoso pescador moreno
la malla coge que cautiva y mata.

En torno de él la muchedumbre grita,
que alborozada sin cesar se agita
doquier fijando la insegura huella.

Y son portento de belleza suma:
la red, que sale de la blanca espuma:
y el pez, que tiembla prisionero en ella.

Poema de El "copo" Salvador Rueda

El copo al que hace referencia Salvador Rueda en este bello poema se refiere al arte de pesca tradicional del boliche, antaño practicada en casi todas las costas españolas. Aunque hoy es una práctica prohibida, la gracia con que se ejecutaba en Málaga, con su Jábega desde el mar y sus rudos pescadores desde la playa, proporcionaron desde principios del siglo XIV, además de un sustento, una bella estampa malagueña que se repetía cada madrugada y cada ocaso.

Malaka fue el nombre por el que la conocieron los fenicios que la fundaron en el siglo VII a.C. al ver en este sitio extraordinarias bondades y oportunidades. Desde entonces ha tenido una amplia experiencia en la acogida de numerosas culturas, personas y personajes. Por ella han pasado además de fenicios, cartagineses, romanos, germanos, bizantinos, árabes y actualmente turistas, empresarios, trabajadores y profesionales de todo el mundo. Y su secreto siempre ha sido el mismo: su privilegiada situación a orillas del Mediterráneo, al sur de la Península Ibérica, con una bella bahía abrigada del norte y abierta a las cálidas brisas del sudeste. Su riqueza natural siempre fue envidiada y sus paisanos siempre fueron acogedores.

Hoy Málaga, lejos de haber perdido su atractivo, lo ha mejorado gracias a su oferta cultural y empresarial, a sus servicios y a sus comunicaciones. Su aeropuerto y su tren de alta velocidad nos traen cada día a miles de personas tanto por turismo como por negocios. Estas extraordinarias cualidades le han convertido en un destino interesante de congresos y, como no podía ser de otra forma, también nos ha atraído a los reumatólogos este año. Esta cita no solo contará con los claros beneficios del lugar, sino que gracias a su magnífico programa científico tendremos grandes oportunidades de intercambiar nuestros conocimientos y establecer mejores lazos colaboradores para alcanzar la excelencia en docencia e investigación, lema de nuestra Sociedad.

Es para Málaga un honor albergar el XXXVII Congreso Nacional de la Sociedad Española de Reumatología y permitir que disfrutéis, aunque solo sea por unos días, del privilegio del que gozamos cada día los malagueños.

No faltéis a esta cita. Os esperamos con gran ilusión.

Dr. Antonio Fernández Nebro
Presidente Comité Organizador Local
XXXVII Congreso Nacional de la SER



INFORMACIÓN GENERAL

INFORMACIÓN GENERAL



MIÉRCOLES, 11 DE MAYO DE 2011

	AUDITORIO 1	AUDITORIO 2	CONFERENCIAS 1.1+1.2+1.3	PABELLÓN 2	CONFERENCIAS 2.1	CONFERENCIAS 2.2
	PLANTA BAJA			PLANTA PRIMERA		
08.15 08.45						
09.00 10.00		SIMPOSIO SATÉLITE LABORATORIOS MENARINI				
10.00 11.30	MESA: Osteoporosis refractaria	MESA: Artritis reumatoide	MESA: Inmunopatogenia de las enfermedades reumáticas		MESA: Dieta y enfermedades reumáticas	
11.30 12.30				PRIMERA SESIÓN DE PÓSTERS		
12.30 13.30		SESIÓN CLÍNICA I: Neurobehçet	TERTULIA ¿Siguen vigentes las recomendaciones de la SER para la profilaxis de la TBC?			TERTULIA SER ASTRAZÉNECA
13.30 14.30	CONFERENCIA MAGISTRAL El paradigma de la epigenética...					
14.30 15.30			SIMPOSIO SATÉLITE AMGEN-GSK*	14:00-15:30 Almuerzo de trabajo		
15.30 16.30					COMUNICACIONES ORALES	TERTULIA SER- LILLY
16.30 18.00		MESA: Miscelánea de enfermedades reumáticas sistémicas	MESA: Controversias en el manejo del dolor crónico			16.30- 17.30 TERTULIA SER – PFIZER
18.15 19.15		SIMPOSIO SATÉLITE ABBOTT LABORATORIES				
19.30 20.30		SIMPOSIO SATÉLITE UCB				

*Almuerzo AMGEN-GSK.
14.00h. Sala conferencias 1.4+1.5+1.6



MIÉRCOLES, 11 DE MAYO DE 2011

	SALA 1	SALA 2	SALA 3	SALA 4	SALA 5	SALA 6	SALA 9
	PLANTA PRIMERA						
08.15 08.45				DESAYUNO: anticuerpos...	DESAYUNO: tratamiento del LES	DESAYUNO: Gota. Los trucos del experto	
09.00 10.00							
10.00 11.30							
11.30 12.30							Reunión grupo de trabajo: AEPROSER
12.30 13.30	TALLER estadística y epidemiología						Reunión grupo de trabajo: GRESSER
13.30 14.30							
14.30 15.30							
15.30 16.30		TALLER microcristales	TALLER ecografía avanzada: elastografía				
16.30 18.00				TALLER ¿Cómo diseñar un proyecto de investigación...			Reunión grupo de trabajo: ECOSER
18.15 19.15							
19.30 20.30							





JUEVES, 12 DE MAYO DE 2011

	AUDITORIO 1	AUDITORIO 2	CONFERENCIAS 1.1+1.2+1.3	PABELLÓN 2	CONFERENCIAS 2.1	CONFERENCIAS 2.2
	PLANTA BAJA			PLANTA PRIMERA		
08.15 08.45						
09.00 10.00		SIMPOSIO SATÉLITE MERCK SHARP & DOHME				
10.00 11.30		MESA: LES ¿dónde estamos?	MESA: Reumatología pediátrica		MESA: Artrosis: un viaje hacia el futuro	10.30-11.30 TERTULIA SER – UCB PHARMA
11.30 12.30				SEGUNDA SESIÓN DE PÓSTERS		
12.30 13.30			TERTULIA La unidad de investigación al desnudo		COMUNICACIONES ORALES	TERTULIA SER – MERCK SHARP & DOHME
13.30 14.30	CONFERENCIA MAGISTRAL Lo mejor del año...					
14.30 15.30			SIMPOSIO SATÉLITE BIOIBÉRICA*	14:00-15:30 Almuerzo de trabajo		
15.30 17.30		MESA: Vasculitis sistémicas. ¿Qué hay de nuevo en el tratamiento?	MESA: Artropatía psoriásica		MESA: Afinando en las artritis por microcristales	15.30-16.30 TERTULIA SER –ABBOTT LABORATORIES
17.00 18.00		SIMPOSIO SATÉLITE PFIZER				
18.00 19.00	PRIMERA CONVOCATORIA ASAMBLEA	SIMPOSIO SATÉLITE ROCHE FARMA				
19.00 20.00	SEGUNDA CONVOCATORIA ASAMBLEA					

*Almuerzo BIOIBÉRICA.
14.00h. Sala conferencias 1.4+1.5+1.6



JUEVES, 12 DE MAYO DE 2011

	SALA 1	SALA 2	SALA 3	SALA 4	SALA 5	SALA 6	SALA 9
	PLANTA PRIMERA						
08.15 08.45				DESAYUNO: Vasculitis: lo que ni los libros ni las guías nos cuentan	DESAYUNO: ¿Qué hacer cuando sospechamos uveítis?	DESAYUNO: ¿Debo obsesionarme con el virus c?	
09.00 10.00							
10.00 11.30							Reunión grupo de trabajo: GEACSER
11.30 12.30							Reunión grupo de trabajo: RBE
12.30 13.30	TALLER capilaroscopia	TALLER habilidades sociales en el manejo del paciente reumático					Reunión grupo de trabajo: UVEITIS
13.30 14.30							Reunión grupo de trabajo: GEFISER
14.30 15.30							
15.30 17.30							
17.00 18.00							
18.00 19.00							
19.00 20.00							





VIERNES, 13 DE MAYO DE 2011

	AUDITORIO 1	AUDITORIO 2	CONFERENCIAS 1.1+1.2+1.3	PABELLÓN 2	CONFERENCIAS 2.1	CONFERENCIAS 2.2
	PLANTA BAJA			PLANTA PRIMERA		
08.15 08.45						
09.00 10.00		SIMPOSIO SATÉLITE BRISTOL-MYERS SQUIBB				
10.00 11.30	MESA: Artritis de reciente comienzo	MESA: Espondiloartropatías			MESA: Esclerodermia precoz	10.30-11.30 TERTULIA SER -BIOIBÉRICA
11.30 12.30				TERCERA SESIÓN DE PÓSTERS		
12.30 13.30		SESIÓN CLÍNICA II: Nefritis lúpica refractaria	TERTULIA Asistencia primaria- hospitalaria...			TERTULIA SER -GSK
13.30 14.30	CONFERENCIA MAGISTRAL Estrategia nacional de las enfermedades reumáticas y musculo- esqueléticas					
14.30 15.30				14:00-15:30 Almuerzo de trabajo		
15.30 17.30		MESA: Fibromialgia y síndrome miofascial				

*Almuerzo LABORATORIOS SERVIER.
14.00h. Sala conferencias 1.4+1.5+1.6



VIERNES, 13 DE MAYO DE 2011

	SALA 1	SALA 2	SALA 3	SALA 4	SALA 5	SALA 6	SALA 9
	PLANTA PRIMERA						
08.15 08.45				DESAYUNO: perlas y mitos de la fisioterapia	DESAYUNO: enfermedad ósea metabólica...	DESAYUNO: síndromes esclerodermiformes y otros problemas...	
09.00 10.00							
10.00 11.30							
11.30 12.30							Reunión grupo de trabajo: EASSER
12.30 13.30							
13.30 14.30							
14.30 15.30							
15.30 17.00	15.30-16.30 TALLER evaluación por imagen de las articulaciones	TALLER ecografía avanzada: mano...	15.30-16.30 TERTULIA Comisión Nacional de la Especialidad...	Reunión grupo de trabajo: GTESER			





PLANTA PRIMERA

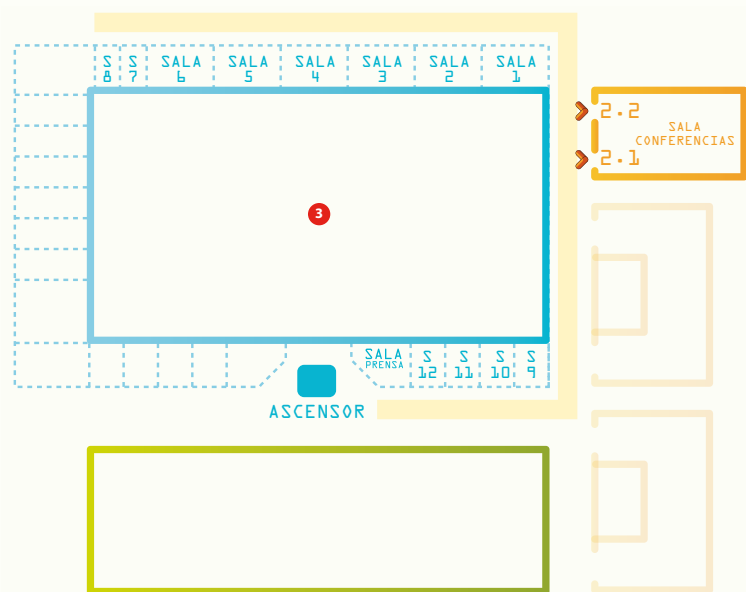

PLANO GENERAL PLANTA BAJA

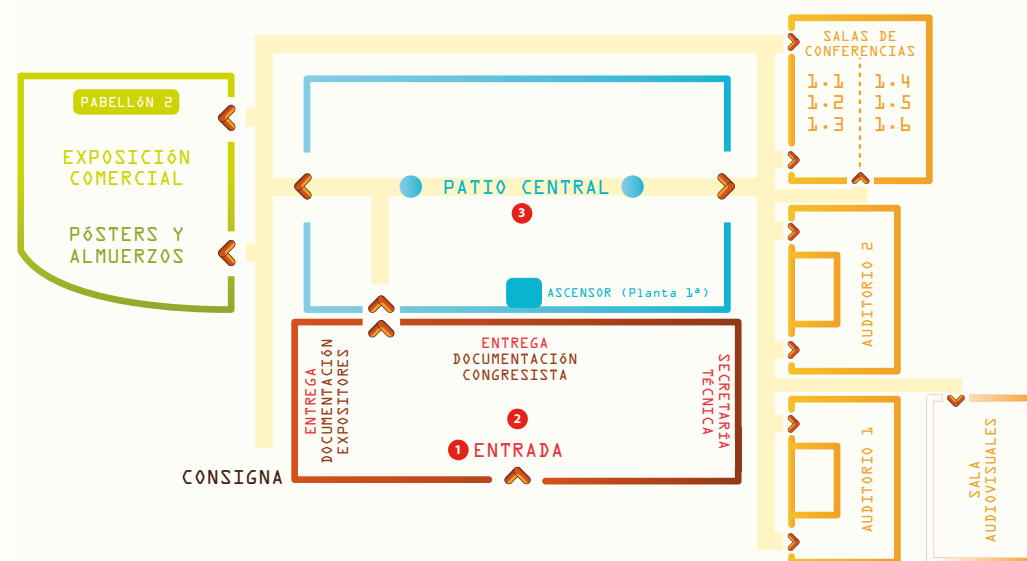

1



2



3



COMITÉ DE HONOR

PRESIDENCIA

S.M. la Reina

Presidente de la Junta de Andalucía

Excmo. Sr. José Antonio Griñán Martínez

Consejera de Sanidad de la Junta de Andalucía

Excmo. Sra. María Jesús Montero Cuadrado

Rectora de la Universidad

Excmo. y Magnífica Sra. Adelaida de la Calle Martín

Alcalde de Málaga

Ilmo. Sr. Francisco de la Torre Prados

Gerente del Hospital Regional Universitario Carlos Haya

Dr. Antonio Pérez Rielo

JUNTA DIRECTIVA DE LA SER

Presidente: Dr. Eduardo Úcar Angulo

Presidente Electo: Dr. Santiago Muñoz Fernández

Vicepresidentes: Dr. Miguel Ángel Caracuel Ruiz y Dr. Víctor M. Martínez Taboada

Secretario General: Dr. Jaime Calvo Alén

Vicesecretarios: Dr. Rafael Belenguier Prieto y Dr. Eduardo Cuende Quintana

Tesorero: Dr. Javier González Polo

Contador: Dr. Carlos Marras Fernández-Cid

Vocales: Dra. Mercedes Alperi López, Dra. María José Cuadrado Lozano, Dr. Antonio Fernández Nebro, Dra. Mercedes Freire González, Dr. Jose Francisco García Llorente, Dr. Xavier Juanola Roura, Dra. Ingrid Möller Parera, Dra. Pilar Peris Bernal, Dr. Íñigo Rúa-Figueroa Fernández de Larrinoa, Dra. Ana Sánchez Atrio, Dra. Ana Urruticoechea Arana y Dra. Paloma Vela Casasempere

COMITÉ DE ORGANIZACIÓN DE CONGRESOS DE LA SER

Dr. Jaime Calvo Alén, Dr. Javier González Polo y Dr. Eduardo Úcar Angulo

COMITÉ ORGANIZADOR LOCAL DEL CONGRESO

Presidente: Dr. Antonio Fernández Nebro

Vocales: Dr. Francisco Javier Aguilar del Rey, Dra. M^a Ángeles Belmonte López, Dr. José Luís Casal Sánchez, Dra. M^a Victoria Irigoyen Oyarzábal, Dra. María López Lasanta, Dra. Blanca Panero Lamothe, Dr. Antonio Ponce Vargas, Dr. Enrique Raya Álvarez, Dr. José Rodríguez Andréu, Dr. Manuel Rodríguez Pérez y Dra. Inmaculada Concepción Ureña Garnica

COMITÉ CIENTÍFICO

Dr. José Luis Andréu Sánchez, Dr. Josep Blanch i Rubió, Dr. Jaime Calvo Alén, Dra. Loreto Carmona Ortells, Dr. Íñigo Rúa-Figueroa Fernández de Larrinoa, Dr. Eduardo Úcar Angulo, Dra. María José Cuadrado Lozano, Dr. José Francisco García Llorente, Dr. Xavier Juanola Roura, Dra. María López Lasanta y Dra. Paloma Vela Casasempere



COMITÉ DE EVALUACIÓN DE LA SER

Dra. Lydia Abásolo Alcazar, Dra. María Pilar Aguado Acín, Dr. Juan José de Agustín de Oro, Dr. Cayetano Alegre de Miquel, Dr. Juan José Alegre Sancho, Dr. José Luis Andréu Sánchez, Dr. Luis Arboleya Rodríguez, Dr. Rafael Ariza Ariza, Dr. Enrique Batlle Gualda, Dr. Joaquín Belzunegui Otano, Dr. Ricardo Blanco Alonso, Dr. Francisco Javier Blanco García, Dra. María Sagrario Bustabad Reyes, Dr. Rafael Cáliz Cáliz, Dr. Jaime Calvo Alén, Dr. Juan D. Cañete Crespillo, Dra. Loreto Carmona Ortells, Dra. Patricia Carreira Delgado, Dr. Santos Castañeda Sanz, Dra. Tatiana Cobo Ibáñez, Dr. José Federico Díaz González, Dña. Susana Escandón Peláez, Dra. Cristina Fernández Carballido, Dr. Antonio Fernández Nebro, Dr. Manuel Fernández Prada, Dr. José Luis Fernández Sueiro, Dr. Félix Manuel Francisco Hernández, Dra. María Galindo Izquierdo, Dr. Ángel María García Aparicio, Dra. Paloma García de la Peña Lefebvre, Dña. M^a Dolores Gil del Gallego, Dr. Isidoro González Álvaro, Dr. Carlos Manuel González Fernández, Dra. Teresa González Hernández, Dr. Antonio Luis González Martínez-Pedrayo, Dr. Miguel Ángel González-Gay Mantecón, Dr. Jordi Gratacós Masmitjà, Dra. Nuria Guañabens Gay, Dr. César Hernández García, Dra. Cristina Hidalgo Calleja, Dra. Mercedes Jiménez Palop, Dr. Juan Ángel Jover Jover, Dr. Xavier Juanola Roura, Dra. María José López Armada, Dr. Francisco Javier López Longo, Dra. Estíbaliz Loza Santamaría, Dr. Víctor M. Martínez Taboada, Dr. José de la Mata Llord, Dra. Lourdes Mateo Soria, Dr. Eugenio de Miguel Mendieta, Dra. Consuelo Modesto Caballero, Dra. Ingrid Möller Parera, Dr. Antonio Morales Piga, Dr. Antonio Naranjo Hernández, Dra. Esperanza Naredo Sánchez, Dr. Francisco Javier Narváez García, Dra. María Betina Nishishinya, Dr. Joan Miquel Nolla Solé, Dra. Ana Ortiz García, Dr. José Luis Pablos Álvarez, Dra. Esperanza Pato Cour, Dr. Fernando Pérez Ruiz, Dr. José Javier Pérez Venegas, Dra. Pilar Peris Bernal, Dr. Eduardo Rejón Gieb, Dr. Carlos Rodríguez Lozano, Dr. José Carlos Rosas Gómez de Salazar, Dr. Íñigo Rúa-Figueroa Fernández de Larrinoa, Dña. María Rusiñol Badals, Dra. Olga Inmaculada Sánchez Pernaute, Dr. Raimon Sanmartí Sala, Dra. Francisca Sivera Mascaró y Dr. Pedro Javier Vidal Fuentes

ENTIDADES PARTICIPANTES

ABBOTT LABORATORIES
ACTELION PHARMACEUTICALS
AMGEN
ASTRAZÉNECA ESPAÑA
BIOIBÉRICA
BRISTOL-MYERS SQUIBB
CONARTRITIS
ESTEVE
FAES FARMA
FERRER GRUPO
GEBRO PHARMA
GE HEALTHCARE
GLAXOSMITHKLINE
GRÜNENTHAL
GRUPO MENARINI
LABORATORIOS SERVIER
LABORATORIOS VIÑAS
LILLY
MERCK SHARP & DOHME
PFIZER
PROTEOMIKA
REUMATV
ROCHE FARMA
ROVI
SOCIEDAD PORTUGUESA DE REUMATOLOGÍA
SWEDISH ORPHAN BIOVITRUM
UCB PHARMA



PROGRAMA

MIÉRCOLES, 11 DE MAYO



MIÉRCOLES 11 DE MAYO

08.15– 08.45

DESAYUNOS CON EL EXPERTO

- Autoanticuerpos que deberíamos conocer mejor
- Pilares en el tratamiento del LES
- Gota: los trucos del experto

09.00 – 10.00

SIMPOSIO SATÉLITE: GRUPO MENARINI

Gota: un nuevo manejo terapéutico para una patología de siempre

10.00 – 11.30

MESAS REDONDAS

- SER-SEIOMM. OSTEOPOROSIS REFRACTARIA
- ARTRITIS REUMATOIDE
- INMUNOPATOGENIA DE LAS ENFERMEDADES REUMÁTICAS
- DIETA Y ENFERMEDADES REUMÁTICAS

11.30 – 12.30

SESIÓN DE PÓSTERS, REUNIÓN GRUPO DE TRABAJO Y CAFÉS DE TRABAJO

- PRIMERA SESIÓN DE PÓSTERS
- REUNIÓN GRUPO DE TRABAJO: AEPROSER

12.30 – 13.30

SESIÓN CLÍNICA, TERTULIAS Y TALLER

- SESIÓN CLÍNICA I: NEUROBEHÇET
- TERTULIA

¿Siguen vigentes las recomendaciones de la SER para la profilaxis de la TBC?

- TERTULIA SER – ASTRAZÉNECA

Optimizando la terapia con AINE's en pacientes reumáticos

- TALLER PRÁCTICO DE ESTADÍSTICA Y EPIDEMIOLOGÍA

12.30 – 14.30

REUNIÓN GRUPO DE TRABAJO

REUNIÓN GRUPO DE TRABAJO: GRESSER

13.30 – 14.30

CONFERENCIA MAGISTRAL

El paradigma de la epigenética y su transcendencia en Reumatología



RESUMEN
RESUMEN

14.00 – 15.30

ALMUERZO Y SIMPOSIO SATÉLITE AMGEN-GSK

El inhibidor del RANKL desde 4 enfoques temáticos

14.00 – 15.30

ALMUERZO DE TRABAJO

15.30 – 16.30

COMUNICACIONES ORALES, TERTULIA Y TALLERES

- COMUNICACIONES ORALES
- TERTULIA SER – LILLY

¿Cambia la evidencia científica mi actitud ante el paciente?

- TALLER DE EVALUACIÓN AVANZADA DE MICROCRISTALES
- TALLER DE ECOGRAFÍA AVANZADA DEL APARATO LOCOMOTOR

Nuevas tecnologías en ecografía musculoesquelética: la elastografía

16.30- 17.30

TERTULIA

TERTULIA SER – PFIZER

Evidencia y experiencia en la seguridad a largo plazo de las terapias biológicas

16.30 – 18.00

MESAS REDONDAS, TALLER Y REUNIÓN GRUPO DE TRABAJO

- MISCELÁNEA DE ENFERMEDADES REUMÁTICAS SISTÉMICAS
- CONTROVERSIAS EN EL MANEJO DEL DOLOR CRÓNICO
- TALLER: ¿CÓMO DISEÑAR UN PROYECTO DE INVESTIGACIÓN EN HORA Y MEDIA Y NO MORIR EN EL INTENTO?
- REUNIÓN GRUPO DE TRABAJO: ECOSER

18.15 – 19.15

SIMPOSIO SATÉLITE: ABBOTT LABORATORIES

Humira...escribiendo la historia

19.30 – 20.30

SIMPOSIO SATÉLITE: UCB PHARMA

Valor de la rapidez de respuesta en el manejo de la artritis reumatoide



RESUMEN
RESUMEN

RESUMEN
RESUMEN



Programa científico. Miércoles 11 de mayo de 2011

08.15 – 08.45

DESAYUNOS CON EL EXPERTO*

* Plazas limitadas. Asistencia previa inscripción

SALA 4

Autoanticuerpos que deberíamos conocer mejor

Dr. Francisco Javier López Longo

Servicio de Reumatología. Hospital General Universitario Gregorio Marañón. Madrid

SALA 5

Pilares en el tratamiento del LES

Dra. M^a José Cuadrado Lozano

Lupus Research Unit, St Thomas' Hospital. Londres (Reino Unido)

SALA 6

Gota: los trucos del experto

Prof. Eliseo Pascual Gómez

Sección de Reumatología. Hospital General Universitario de Alicante. Alicante

AUDITORIO 2

09.00 – 10.00

SIMPOSIO SATÉLITE: GRUPO MENARINI

Gota: Un nuevo manejo terapéutico para una patología de siempre

10.00 – 11.30

MESAS REDONDAS

AUDITORIO 1

MESA REDONDA. SER-SEIOMM. OSTEOPOROSIS REFRACTARIA

Organizador: **Dr. Luis Arboleya Rodríguez**

Moderadores:

Dr. Luis Arboleya Rodríguez. *Hospital Universitario Central de Asturias. Oviedo*

Dr. Javier del Pino Montes. *Presidente SEIOMM*

10.00-10.25

Valoración de la respuesta terapéutica en la osteoporosis: ¿debemos monitorizar a los pacientes?, ¿podemos hablar de osteoporosis refractaria?

Dr. Luis Pérez Edo

Servicio de Reumatología. IMAS. Hospital de la Esperanza y Hospital del Mar. Barcelona

10.25-10.50

Control molecular de la formación ósea. ¿Es posible el diseño de fármacos anabólicos que frenen simultáneamente la resorción?

Dr. Pedro Esbrit Argüelles

Laboratorio de Metabolismo Mineral y Óseo

Instituto de Investigación Sanitaria (IIS)-Fundación Jiménez Díaz. Madrid

10.50-11.00

Discusión

11.00-11.30

Presentación oral de trabajos seleccionados

1. La elevada prevalencia de osteoporosis y fracturas osteoporóticas en enfermos mentales graves no la explican los factores de riesgo tradicionales

2. Prevalencia de fracturas vertebrales mediante morfometría dxa. Características clínico-epidemiológicas en 2.968 participantes del estudio FRODOS

3. Tratamiento con denosumab durante 5 años en mujeres posmenopáusicas con osteoporosis: Resultados de los primeros 2 años de la fase de extensión del estudio FREEDOM

AUDITORIO 2

MESA REDONDA. ARTRITIS REUMATOIDE

Organizador: **Dr. Alejandro Balsa Criado**

Moderadores:

Dr. Alejandro Balsa Criado. *Hospital Universitario La Paz. Madrid*

Dra. Blanca Hernández Cruz. *Hospital Universitario Virgen Macarena. Sevilla*

10.00-10.25

Artritis reumatoide preclínica: ¿podemos cambiar el destino?

Dr. Juan D. Cañete Crespillo

Servicio de Reumatología. Hospital Clinic. Barcelona

10.25-10.50

¿Son útiles en la práctica clínica los factores pronósticos de enfermedad grave?

Dra. Inmaculada de la Torre Ortega

Servicio de Reumatología. Hospital General Universitario Gregorio Marañón. Madrid

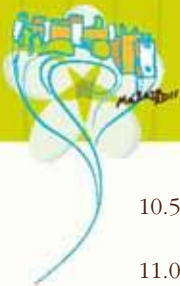

- 10.50-11.00 Discusión
- 11.00-11.30 Presentación oral de trabajos seleccionados
4. Prevalencia de lesiones inflamatorias en resonancia magnética de mano en pacientes con artritis reumatoide y en remisión
5. Artritis reumatoide y remisión: influencia de la inflamación subclínica evaluada mediante resonancia magnética de mano en la progresión de las erosiones
6. Variabilidad en el uso de fames en artritis reumatoide en la última década: Estudios EMAR I y EMAR II

SALA DE CONFERENCIAS 1.1+1.2+1.3

MESA REDONDA. INMUNOPATOGENIA DE LAS ENFERMEDADES REUMÁTICAS

Organizador: Dr. José Luis Pablos Álvarez

Moderadores:

Dr. José Federico Díaz González. Hospital Universitario de Canarias. La Laguna (Santa Cruz de Tenerife)

Dr. José Luis Pablos Álvarez. Hospital Universitario 12 de Octubre. Madrid

- 10.00-10.25 Células Treg en la artritis crónica
Prof. Michael Eberstein
Centre for Rheumatology, Division of Medicine, University College, Londres (Reino Unido)
- 10.25-10.50 Señal intracelular y proteín-quinasa como dianas terapéuticas
Dr. Jesús María Salvador Sánchez
Centro Nacional de Biotecnología. CSIC. Madrid
- 10.50-11.00 Discusión
- 11.00-11.30 Presentación oral de trabajos seleccionados
7. Asociación especial de características clínicas y factores genéticos con autoinmunidad frente a la vimentina citrulinada en la artritis reumatoide

8. Expresión del retrovirus endógeno humano HERV-K18 en pacientes con artrosis
9. La presencia del alelo menor del polimorfismo de único nucleótido rs7574865 de STAT4 (G>T) se asocia a mayor actividad clínica y discapacidad a lo largo del seguimiento de pacientes con artritis de inicio

SALA DE CONFERENCIAS 2.1

MESA REDONDA. DIETA Y ENFERMEDADES REUMÁTICAS

Organizadora: Dra. Estíbaliz Loza Santamaría

Moderadoras:

Dra. María López Lasanta. Hospital General Universitario Carlos Haya. Málaga

Dra. Estíbaliz Loza Santamaría. Sociedad Española de Reumatología. Madrid

- 10.00-10.25 Ácidos grasos omega 3, inflamación y enfermedades reumáticas
Dra. M^a Jesús García de Yébenes y Prous
Unidad de Investigación. Sociedad Española de Reumatología. Madrid
- 10.25-10.50 Mitos, novedades y sugerencias en gota y dieta
Dr. Fernando Pérez Ruiz
Servicio de Reumatología. Hospital de Cruces. Barakaldo (Vizcaya)
- 10.50-11.15 ¿Conseguiremos algún día que alguien mantenga una dieta correcta?
Dra. Inmaculada Bautista Castaño
Grupo de Investigación en Nutrición. Universidad de Las Palmas de Gran Canaria. Las Palmas de Gran Canaria.
- 11.15-11.30 Discusión



11.30 – 12.30

SESIÓN DE PÓSTERS, REUNIÓN GRUPO DE TRABAJO Y CAFÉS DE TRABAJO

**PABELLÓN 2
PRIMERA SESIÓN DE PÓSTERS**

**SALA 9
REUNIÓN DE LA AGRUPACIÓN ESPAÑOLA DE PROFESIONALES DE LA SALUD PARA EL ESTUDIO DE LAS ENFERMEDADES REUMÁTICAS (AEPROSER)**

12.30 – 13.30

SESIÓN CLÍNICA, TERTULIAS Y TALLER

**AUDITORIO 2
SESIÓN CLÍNICA I: NEUROBEHÇET**

Organizador: Dr. Jenaro Graña Gil

Moderadores:

Dr. Jenaro Graña Gil. Complejo Hospitalario Universitario de A Coruña (CHUAC). A Coruña
Dra. Ana Ortiz García. Hospital Universitario de La Princesa. Madrid

- | | |
|-------------|---|
| 12.30-12.40 | Presentación del caso
Dra. Carolina Díez Morrondo
<i>Unidad de Reumatología. Hospital del Bierzo. Ponferrada (León)</i> |
| 12.40-13.00 | Discusión del síndrome
Dra. María Celia Pérez Sousa
<i>Servicio de Neurología. Complejo Hospitalario Universitario de A Coruña (CHUAC). A Coruña</i> |
| 13.00-13.20 | Alternativas terapéuticas
Dr. Juan Miguel Sánchez Bursón
<i>Servicio de Reumatología. Hospital Universitario de Valme. Sevilla</i> |
| 13.20-13.30 | Discusión |

SALA DE CONFERENCIAS 1.1+1.2+1.3

TERTULIA

¿Siguen vigentes las recomendaciones de la SER para la profilaxis de la TBC?

Dra. M^a Mercedes Freire González

Servicio de Reumatología. Complejo Hospitalario Universitario de A Coruña (CHUAC). A Coruña

** Con la colaboración de: Dra. Loreto Carmona, Dr. Francisco Espíldora y Dra. Rosario Palacios*

SALA DE CONFERENCIAS 2.2

TERTULIA SER – ASTRAZÉNECA

Optimizando la terapia con AINE's en pacientes reumáticos

Moderador:

Dr. Luis Carreño Pérez. Hospital General Universitario Gregorio Marañón. Madrid.

- | | |
|-------------|--|
| 12.30-12.45 | Terapia con AINES: uso crónico diario vs uso "a demanda"
Dr. Jesús Tornero Molina
<i>Sección de Reumatología. Hospital Universitario de Guadalajara. Guadalajara</i> |
| 12.45-13.00 | Riesgo cardiovascular y uso concomitante con antiagregantes plaquetarios como factor determinante en la elección de AINE para el tratamiento de la artritis
Prof. Vicente Rodríguez Valverde
<i>Servicio de Reumatología. Hospital Universitario Marqués de Valdecilla. Santander</i> |
| 13.00-13.15 | Tolerabilidad gastrointestinal en función de la elección del AINE para el tratamiento de la artritis
Dr. Ángel González Galilea
<i>Unidad de Gestión Clínica de Aparato Digestivo. Hospital Universitario Reina Sofía. Córdoba</i> |
| 13.15-13.30 | Discusión |



SALA 1

TALLER PRÁCTICO DE ESTADÍSTICA Y EPIDEMIOLOGÍA*

* Plazas limitadas. Asistencia previa inscripción

Dr. Aurelio Tobías Garcés

Consejo Superior de Investigaciones Científicas. Madrid

12.30 – 14.30

REUNIÓN DE GRUPO DE TRABAJO

SALA 9

REUNIÓN DEL GRUPO DE TRABAJO DE ESPONDILOARTRITIS DE LA SER (GRESSER)

AUDITORIO 1

13.30 – 14.30

CONFERENCIA MAGISTRAL

Moderadores:

Dra. Sara Marsal Barril. *Hospital Universitario Vall d'Hebrón. Barcelona*

Dr. José Andrés Román Ivorra. *Hospital Universitario La Fe. Valencia*

EL PARADIGMA DE LA EPIGENÉTICA Y SU TRANSCENDENCIA EN REUMATOLOGÍA

Dr. Javier Martín Ibáñez

Sección de Inmunología. Instituto de Parasitología y Biomedicina López-Neyra. CSIC. Granada

SALA DE CONFERENCIAS 1.1+1.2+1.3

14.00 – 15.30

ALMUERZO Y SIMPOSIO SATÉLITE AMGEN-GSK

El inhibidor del RANKL desde 4 enfoques temáticos

* Almuerzo en la Sala 1.4+1.5+1.6 a las 14.00 h

PABELLÓN 2

14.00 – 15.30

ALMUERZO DE TRABAJO

15.30 – 16.30

COMUNICACIONES ORALES, TERTULIA Y TALLERES

SALA DE CONFERENCIAS 2.1

COMUNICACIONES ORALES

Moderadores:

Dr. Eduardo Cuende Quintana. *Hospital Universitario Príncipe de Asturias. Alcalá de Henares (Madrid)*

Dr. Luis Morillas López. *Hospital Universitario 12 de Octubre. Madrid*

10. Satisfacción laboral y docente de los tutores de Reumatología en España: una encuesta de la Comisión Nacional de Reumatología

11. Influencia de la inmunogenicidad en la eficacia del tratamiento a largo plazo con infliximab en pacientes con artritis reumatoide

12. Evaluación del impacto de obviar la densidad mineral ósea lumbar en el cálculo del riesgo de fractura por FRAX

13. Migración de las células madre mesenquimales CD 105+ desde la sangre periférica hasta la articulación OA en un modelo animal

14. La despolarización mitocondrial y el estrés oxidativo en pacientes con artritis reumatoide están asociados a la inflamación, la activación leucocitaria y la aterotrombosis

SALA DE CONFERENCIAS 2.2

TERTULIA SER – LILLY

¿Cambia la evidencia científica mi actitud ante el paciente?

- Tratamiento a Largo Plazo del Paciente Osteoporótico de Alto Riesgo
- Manejo diario en la práctica clínica
- Fundamentos teórico prácticos para la elección del tratamiento secuencial

Moderador:

Dr. Antonio Torrijos Eslava. *Hospital Universitario La Paz. Madrid*

Ponentes:

Dr. Enrique Casado Burgos.

Servicio de Reumatología. Corporació Sanitària i Universitària Parc Taulí. Sabadell (Barcelona)

Dr. Antonio Torrijos Eslava.

Servicio de Reumatología. Hospital Universitario de La Paz. Madrid

Dra. Mónica Vázquez Díaz.

Servicio de Reumatología. Hospital Universitario Ramón y Cajal. Madrid



SALA 2

TALLER DE EVALUACIÓN AVANZADA DE MICROCRISTALES*

* Plazas limitadas. Asistencia previa inscripción

Profesores:

Prof. Eliseo Pascual Gómez. Sección de Reumatología. Hospital General Universitario de Alicante. Alicante

Dra. Francisca Sivera Mascaró. Sección de Reumatología. Hospital del Vinalopó. Elche (Alicante)

SALA 3

TALLER DE ECOGRAFÍA AVANZADA DE APARATO LOCOMOTOR*

* Plazas limitadas. Asistencia previa inscripción

Organizadora: Dra. Esperanza Naredo Sánchez

Nuevas tecnologías en ecografía musculoesquelética: la elastografía

Profesora:

Dra. Annamaria Iagnocco. Universidad La Sapienza. Roma (Italia)

16.30- 17.30

TERTULIA

SALA DE CONFERENCIAS 2.2

TERTULIA SER – PFIZER

Evidencia y experiencia en la seguridad a largo plazo de las terapias biológicas

Moderador:

Prof. Juan J. Gómez-Reino Carnota. Hospital Clínico Universitario de Santiago. Santiago de Compostela (A Coruña)

- Experiencia en la práctica clínica: datos de registros

Dr. Antonio Gómez Centeno

Servicio de Reumatología. Corporació Sanitària i Universitària Parc Taulí. Sabadell (Barcelona)

- Evidencia científica: mitos y realidades

Dr. José Francisco García Llorente

Servicio de Reumatología. Hospital de Mendara. Mendara (Guipúzcoa)

16.30 – 18.00

MESAS REDONDAS, TALLER Y REUNIÓN GRUPO DE TRABAJO

AUDITORIO 2

MESA REDONDA. MISCELÁNEA DE ENFERMEDADES REUMÁTICAS SISTÉMICAS

Organizador: Dr. Íñigo Rúa-Figueroa Fernández de Larrinoa

Moderadores

Dra. Mónica Fernández Castro. Hospital Universitario Puerta de Hierro Majadabonda. Majadabonda (Madrid)

Dr. Íñigo Rúa-Figueroa Fernández de Larrinoa. Hospital Universitario de Gran Canaria Dr. Negrín. Las Palmas de Gran Canaria

16.30-16.50

Terapias biológicas en el síndrome de Sjögren

Dr. José Luis Andreu Sánchez

Servicio de Reumatología. Hospital Universitario Puerta de Hierro Majadabonda. Majadabonda (Madrid)

16.50-17.10

Exploraciones complementarias en miopatía inflamatoria ¿Qué debe conocer el clínico?

Dr. Gerardo Gutiérrez Gutiérrez

Sección de Neurología. Unidad Neuromuscular. Hospital Infanta Sofía. San Sebastián de los Reyes (Madrid)

17.10-17.30

Síndrome antifosfolípido: ¿debemos hacer profilaxis primaria?

Dra. M^a José Cuadrado Lozano

Lupus Research Unit . St Thomas' Hospital. Londres (Reino Unido)

17.30-17.40

Discusión

17.40-18.00

Presentación oral de trabajos seleccionados

15. Adalimumab en 107 pacientes con uveítis refractaria: estudio multicéntrico

16. Nuevo polimorfismo funcional en la región 5' del gen de susceptibilidad al lupus eritematoso sistémico IRF5



SALA DE CONFERENCIAS 1.1+1.2+1.3

MESA REDONDA. CONTROVERSIAS EN EL MANEJO DEL DOLOR CRÓNICO

Organizador: Dr. Jesús Tornero Molina

Moderadores

Dra. Blanca Panero Lamothe. *Reumatóloga. Málaga*

Dr. Jesús Tornero Molina. *Hospital Universitario de Guadalajara. Guadalajara*

16.30-16.50 ¿Existen nuevas dianas terapéuticas para el tratamiento del dolor en la artrosis?

Prof. Carlos Goicoechea García

Departamento de Farmacología. Facultad de Ciencias de la Salud. Universidad Rey Juan Carlos. Alcorcón (Madrid)

16.50-17.10 Evidencias para el uso de opioides en el dolor reumático

Dra. Concepción Pérez Hernández

Unidad del Dolor. Hospital Universitario de La Princesa. Madrid

17.10-17.30 ¿Sabemos y podemos tratar la lumbalgia?. Una revisión crítica

Dr. Francisco Javier Ballina García

Sección de Reumatología. Hospital Universitario Central de Asturias. Oviedo

17.30-17.40 Discusión

17.40-18.00 Presentación oral de trabajos seleccionados
17. Mejoría clínica después de la supresión de benzodiacepinas en los pacientes con fibromialgia
18. Eficacia del tratamiento con hormona de crecimiento en pacientes afectas de fibromialgia severa asociada a fallo funcional del eje somatotropo

SALA 4

TALLER: ¿CÓMO DISEÑAR UN PROYECTO DE INVESTIGACIÓN EN HORA Y MEDIA Y NO MORIR EN EL INTENTO?*

* Plazas limitadas. Asistencia previa inscripción

Dra. Loreto Carmona Ortells

Facultad de Ciencias de La Salud. Universidad Camilo José Cela. Villafranca del Castillo. (Madrid)

SALA 9

REUNIÓN GRUPO DE TRABAJO DE ECOGRAFÍA DE LA SER (ECOSER)

AUDITORIO 2

18.15 – 19.15 **SIMPOSIO SATÉLITE: ABBOTT LABORATORIES**

Humira...escribiendo la historia

AUDITORIO 2

19.30 – 20.30 **SIMPOSIO SATÉLITE: UCB PHARMA**

Valor de la rapidez de respuesta en el manejo de la artritis reumatoide

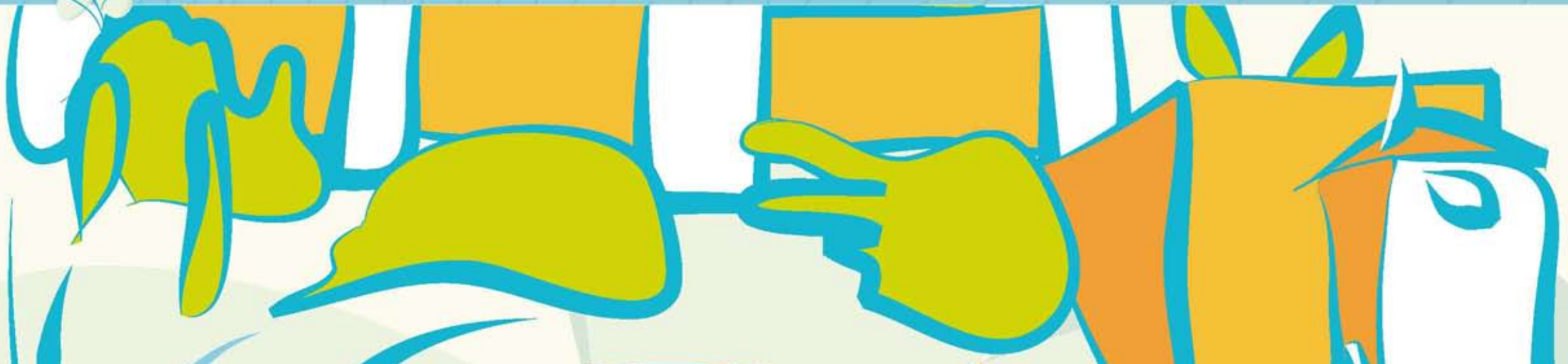

PROGRAMA

JUEVES, 12 DE MAYO



JUEVES 12 DE MAYO

- 08.15 – 08.45 **DESAYUNOS CON EL EXPERTO**
- Vasculitis: lo que ni los libros ni las guías nos cuentan
 - ¿Qué hacer cuando sospechamos uveítis?
 - ¿Debo obsesionarme con el virus C?
- 09.00 – 10.00 **SIMPOSIO SATÉLITE: MERCK SHARP & DOHME**
Abordaje integral del paciente con artritis reumatoide
- 10.00 – 11.30 **MESAS REDONDAS Y REUNIÓN GRUPO DE TRABAJO**
- **LES ¿DÓNDE ESTAMOS?**
 - **REUMATOLOGÍA PEDIÁTRICA**
 - **ARTROSIS: UN VIAJE HACIA EL FUTURO**
 - **REUNIÓN DEL GRUPO DE TRABAJO: GEACSER**
- 10.30 – 11.30 **TERTULIA**
TERTULIA SER – UCB PHARMA
Tight Control en la Artritis Reumatoide
- 11.30 – 12.30 **SESIÓN DE PÓSTERS, REUNIÓN GRUPO DE TRABAJO Y CAFÉS DE TRABAJO**
- **SEGUNDA SESIÓN DE PÓSTERS**
 - **REUNIÓN DEL GRUPO DE TRABAJO: RBE**
- 12.30 – 13.30 **COMUNICACIONES ORALES, TERTULIAS, TALLERES Y REUNIÓN GRUPO DE TRABAJO**
- **COMUNICACIONES ORALES**
 - **TERTULIA SER – MERCK SHARP & DOHME**
Espondiloartritis: más allá del dolor axial
 - **TERTULIA**
La Unidad de Investigación al desnudo
 - **TALLER: HABILIDADES SOCIALES EN EL MANEJO DEL PACIENTE REUMÁTICO**
 - **TALLER DE CAPILAROSCOPIA BÁSICA**

RESUMEN
RESUMEN

- **REUNIÓN GRUPO DE TRABAJO: UVEITIS**
- 13.30 – 14.30 **CONFERENCIA MAGISTRAL Y REUNIÓN GRUPO DE TRABAJO**
- **CONFERENCIA MAGISTRAL**
Lo mejor del año: ¿dónde estamos y hacia dónde vamos?
 - **REUNIÓN GRUPO DE TRABAJO: GEFISER**
- 14.00 – 15.30 **ALMUERZO Y SIMPOSIO SATÉLITE BIOIBÉRICA**
Medicina personalizada: nuevos retos en artrosis
- 14.00 – 15.30 **ALMUERZO DE TRABAJO**
- 15.30- 16.30 **TERTULIA**
- **TERTULIA SER – ABBOTT LABORATORIES**
Seguridad y Efectividad de la terapia biológica. ¿Qué dicen los registros?
- 15.30 – 17.00 **MESAS REDONDAS**
- **VASCULITIS SISTEMICAS. ¿QUÉ HAY DE NUEVO EN EL TRATAMIENTO?**
 - **ARTROPATÍA PSORIÁSICA**
 - **AFINANDO EN LAS ARTRITIS POR MICROCRISTALES**
- 17.00 – 18.00 **SIMPOSIO SATÉLITE: PFIZER**
Inmunogenicidad de las terapias biológicas en las enfermedades reumáticas: implicaciones en la clínica y consecuencias
- 18.00 – 19.00 **PRIMERA CONVOCATORIA ASAMBLEA GENERAL ORDINARIA Y EXTRAORDINARIA DE LA SER**
- 18.00 – 19.00 **SIMPOSIO SATÉLITE: ROCHE FARMA**
AR: Un paciente, un tratamiento (Aspectos a considerar en la elección de un tratamiento en la AR)
- 19.00 – 20.00 **SEGUNDA CONVOCATORIA ASAMBLEA GENERAL ORDINARIA Y EXTRAORDINARIA DE LA SER**

RESUMEN
RESUMEN



Programa científico. Jueves 12 de mayo de 2011

08.15 – 08.45

DESAYUNOS CON EL EXPERTO*

* Plazas limitadas. Asistencia previa inscripción

SALA 4

Vasculitis: lo que ni los libros ni las guías nos cuentan

Dr. Ricardo Blanco Alonso

Servicio de Reumatología. Hospital Universitario Marqués de Valdecilla. Santander

SALA 5

¿Qué hacer cuando sospechamos uveítis?

Dra. Esperanza Pato Cour

Servicio de Reumatología. Hospital Clínico Universitario San Carlos. Madrid

SALA 6

¿Debo obsesionarme con el virus C?

Dr. Manuel Ramos Casal

Servicio de Enfermedades Autoinmunes. Hospital Clínic. Barcelona

AUDITORIO 2

09.00 – 10.00

SIMPOSIO SATÉLITE: MERCK SHARP & DOHME

Abordaje integral del paciente con artritis reumatoide

10.00 – 11.30

MESAS REDONDAS Y REUNIÓN GRUPO DE TRABAJO

AUDITORIO 2

MESA REDONDA. LES ¿DÓNDE ESTAMOS?

Organizadora: Dra. María Galindo Izquierdo

Moderadoras:

Dra. María Galindo Izquierdo. *Hospital Universitario 12 de Octubre. Madrid*

Dra. Paloma Vela Casasempere. *Hospital General Universitario de Alicante. Alicante*

10.00-10.25

¿Por qué son necesarios los registros multicéntricos de LES? Aportaciones de RELESSER

Dr. José M^a Pego Reigosa

Sección de Reumatología. Hospital do Meixoeiro (Complexo Hospitalario Universitario de Vigo). Vigo (Pontevedra)

10.25-10.50

Nuevas dianas terapéuticas en el LES

Dr. Antonio Zea Mendoza

Servicio de Reumatología. Hospital Universitario Ramón y Cajal. Madrid

10.50-11.00

Discusión

11.00-11.30

Presentación oral de trabajos seleccionados

19. ¿Es efectivo Rituximab en pacientes con nefritis lúpica refractaria a inmunosupresores convencionales?

20. Evaluación del daño acumulado usando dos instrumentos diferentes y su correlación con la calidad de vida relacionada con la salud en pacientes con lupus eritematoso sistémico

21. El tratamiento con Fluvastatina en pacientes con lupus eritematoso sistémico promueve alteraciones en el perfil de expresión génica principalmente asociados al desarrollo de enfermedad cardiovascular, inflamación y trombosis

SALA DE CONFERENCIAS 1.1+1.2+1.3

MESA REDONDA. REUMATOLOGÍA PEDIÁTRICA

Organizadora: Dra. Consuelo Modesto Caballero

Moderadoras:

Dra. Gisela Díaz-Cordovés Rego. *Hospital General Universitario Carlos Haya. Málaga*

Dra. Consuelo Modesto Caballero. *Hospital Universitario Vall d'Hebrón. Barcelona*

10.00-10.20

Artritis idiopática juvenil sistémica: actualización de su tratamiento

Dr. Juan José Bethencourt Baute

Servicio de Reumatología. Hospital Universitario de Canarias. La Laguna (Santa Cruz de Tenerife)

10.20-10.40

Utilidad de la ecografía en el diagnóstico y seguimiento de la artritis idiopática juvenil

Dra. María Paz Collado Ramos

Sección de Reumatología. Hospital Universitario Severo Ochoa. Leganés (Madrid)



- 10.40-11.00 Fármacos biológicos en el tratamiento de los síndromes autoinflamatorios: perspectiva clínica
Dr. Santiago Jiménez Treviño
Servicio de Pediatría. Hospital Universitario Central de Asturias. Oviedo
- 11.00-11.10 Discusión
- 11.10-11.30 Presentación oral de trabajos seleccionados
22. Estudio pronóstico y desenlace a largo plazo del diagnóstico de artritis idiopática juvenil
23. Valoración del daño orgánico irreversible en pacientes con lupus eritematoso sistémico de inicio juvenil

SALA DE CONFERENCIAS 2.1

MESA REDONDA. ARTROSIS: UN VIAJE HACIA EL FUTURO

Organizador: Dr. Jordi Monfort Faure

Moderadores:

Dr. Francisco Javier Aguilar del Rey. Hospital Clínico Universitario de Málaga. Málaga

Dr. Jordi Monfort Faure. IMAS. Hospital del Mar y Hospital de la Esperanza. Barcelona

- 10.00-10.25 Técnicas de imagen: capacidad diagnóstica y predictiva
Prof. Philip Conaghan
Section of Musculoskeletal Disease, Leeds Institute of Molecular Medicine, University of Leeds. Leeds (Reino Unido)
- 10.25-10.50 Terapia celular en artrosis: el cultivo de cartílago para preservar las articulaciones
Dr. Pedro Guillén García
Clínica CEMTRO. Madrid
- 10.50-11.00 Discusión
- 11.00-11.30 Presentación oral de trabajos seleccionados
24. La membrana amniótica humana como fuente de células progenitoras útil para la reparación de cartílago articular humano

25. Diferenciación condrogénica de células madre mesenquimales de médula ósea humana cultivadas sobre soportes de colágeno tipo I y heparansulfato
26. Calidad de vida relacionada con la salud y prótesis de rodilla: lista de espera en cirugía primaria y evolución en recambios de prótesis total

SALA 9

REUNIÓN DEL GRUPO DE ESTUDIO DE LAS ARTROPATÍAS CRISTALINAS DE LA SER (GEACSER)

10.30 – 11.30 TERTULIA

SALA DE CONFERENCIAS 2.2

TERTULIA SER – UCB PHARMA

Tight control en la artritis reumatoide

Moderadora:

Dra. Rosario García de Vicuña Pinedo. Hospital Universitario de La Princesa. Madrid

- Evolución del control del paciente con AR: guías, parámetros clínicos y analíticos

Dr. José Francisco García Llorente

Servicio de Reumatología. Hospital de Mendaro. Mendaro (Guipúzcoa)

- Hacia la individualización del tratamiento en AR

Dr. Alejandro Balsa Criado

Servicio de Reumatología. Hospital Universitario La Paz. Madrid

- Discusión

11.30 – 12.30 SESIÓN DE PÓSTERS, REUNIÓN GRUPO DE TRABAJO Y CAFÉS DE TRABAJO

PABELLÓN 2

SEGUNDA SESIÓN DE PÓSTERS

SALA 9

REUNIÓN DEL GRUPO DE TRABAJO DE REUMATOLOGÍA BASADA EN LA EVIDENCIA (RBE)



12.30 – 13.30

COMUNICACIONES ORALES, TERTULIAS, TALLERES Y REUNIÓN DE GRUPO DE TRABAJO

SALA DE CONFERENCIAS 1.1+1.2+1.3

TERTULIA

La unidad de investigación al desnudo

Dra. Loreto Carmona Ortells

Facultad de Ciencias de La Salud. Universidad Camilo José Cela. Villafranca del Castillo (Madrid)

Dra. Estíbaliz Loza Santamaría

Unidad de Investigación. Sociedad Española de Reumatología. Madrid

Con la colaboración de: Dr. Emilio Martín Mola, Dr. Santiago Muñoz Fernández y Dra. Lucía Silva Fernández

SALA DE CONFERENCIAS 2.1

COMUNICACIONES ORALES

Moderadores:

Dr. Javier García Alegría. *Presidente. Sociedad Española de Medicina Interna*

Dr. Eduardo Úcar Angulo. *Presidente. Sociedad Española de Reumatología*

27. Asistencia a las enfermedades reumáticas. Opinión de los médicos de familia en Cataluña

28. Validez de la ecografía de sacroiliacas con Doppler Color y Doppler Espectral frente a exploración física como gold standard

29. Un polimorfismo en TRAF1/C5 se asocia a una menor probabilidad de remisión prolongada tras retirar los fármacos modificadores de enfermedad en pacientes con artritis reumatoide

30. Expresión de citocinas relacionadas con la linfocitogénesis, polarización de células T y respuesta inflamatoria en pacientes con artritis reumatoide estratificada por la linfocitogénesis sinovial

31. Detección precoz de la toxicidad ocular por antipalúdicos mediante microperimetría fundoscópica en pacientes con enfermedades reumáticas

SALA DE CONFERENCIAS 2.2

TERTULIA SER – MERCK SHARP & DOHME

Espondiloartritis: más allá del dolor axial

Moderador:

Dr. Xavier Juanola Roura. *Hospital Universitario de Bellvitge. L'Hospitalet de Llobregat (Barcelona)*

- Manifestaciones periféricas: dactilitis/entesitis

Dra. Mireia Moreno Martínez-Losa

Servicio de Reumatología

Corporació Sanitària i Universitària Parc Taulí. Sabadell (Barcelona)

- Manifestaciones extrarticulares: uveítis

Dr. Rubén Queiro Silva

Sección de Reumatología. Hospital Universitario Central de Asturias. Oviedo

- Comorbilidades: riesgo cardiovascular u osteoporosis

Dr. Manuel Fernández Prada

Sección de Reumatología. Hospital Universitario de Guadalajara. Guadalajara

SALA 1

TALLER DE CAPILAROSCOPIA BÁSICA*

* Plazas limitadas. Asistencia previa inscripción

Profesora:

Dra. Soledad Ojeda Bruno. *Servicio de Reumatología. Hospital Universitario de Gran Canaria Dr. Negrín. Gran Canaria*

SALA 2

TALLER: HABILIDADES SOCIALES EN EL MANEJO DEL PACIENTE REUMÁTICO*

* Plazas limitadas. Asistencia previa inscripción

Profesoras:

Dra. Leticia León Mateos. *Hospital Clínico Universitario San Carlos. Madrid*

Dra. Marta Redondo Delgado. *Universidad Camilo José Cela. Villafranca del Castillo (Madrid)*

SALA 9

REUNIÓN DEL GRUPO DE TRABAJO DE UVEÍTIS



13.30 – 14.30 **CONFERENCIA MAGISTRAL Y REUNIÓN GRUPO DE TRABAJO**

AUDITORIO 1
CONFERENCIA MAGISTRAL

Moderadores:

Dr. Antonio Fernández Nebro. Presidente Comité Organizador Local.

Dr. Eduardo Úcar Angulo. Presidente Sociedad Española de Reumatología

LO MEJOR DEL AÑO: ¿DÓNDE ESTAMOS Y HACIA DÓNDE VAMOS?

Dr. Juan Mulero Mendoza

Servicio de Reumatología. Hospital Universitario Puerta de Hierro Majadabonda. Majadabonda (Madrid)

SALA 9

REUNIÓN DEL GRUPO DE ESTUDIO DE FIBROMIALGIA DE LA SER (GEFISER)

SALA DE CONFERENCIAS 1.1+1.2+1.3

14.00 – 15.30 **ALMUERZO Y SIMPOSIO SATÉLITE BIOIBÉRICA**

Medicina personalizada: nuevos retos en artrosis

* Almuerzo en la sala 1.4+1.5+1.6 a las 14.00h.

PABELLÓN 2

14.00 – 15.30 **ALMUERZO DE TRABAJO**

15.30- 16.30 **TERTULIA**

SALA DE CONFERENCIAS 2.2

TERTULIA SER – ABBOTT LABORATORIES

Seguridad y efectividad de la terapia biológica. ¿Qué dicen los registros?

Moderador: Dr. Emilio Martín Mola. Hospital Universitario La Paz. Madrid

- Riesgo de cáncer e infecciones: ensayos clínicos vs registros

Dr. Julio Medina Luezas

Unidad de Reumatología. Complejo asistencial de Palencia. Palencia

- Efectividad de la terapia biológica en los registros: retos y datos

Dra. Loreto Carmona Ortells

Facultad de Ciencias de La Salud. Universidad Camilo José Cela. Villafranca del Castillo (Madrid)

15.30 – 17.00 **MESAS REDONDAS**

AUDITORIO 2

MESA REDONDA. VASCULITIS SISTÉMICAS. ¿QUÉ HAY DE NUEVO EN EL TRATAMIENTO?

Organizador: **Dr. Francisco Javier Narváez García**

Moderadores:

Dr. Francisco Javier Narváez García. Hospital Universitario de Bellvitge. L'Hospitalet de Llobregat (Barcelona)

Dr. Joan Miquel Nolla Solé. Hospital Universitario de Bellvitge. L'Hospitalet de Llobregat (Barcelona)

15.30-15.50 Avances en el tratamiento de la arteritis de células gigantes

Dr. Víctor M. Martínez Taboada

Servicio de Reumatología. Hospital Universitario Marqués de Valdecilla. Santander

15.50-16.10 Tratamiento actual de las vasculitis asociadas a ANCA

Dr. Ricardo Blanco Alonso

Servicio de Reumatología. Hospital Universitario Marqués de Valdecilla. Santander

16.10-16.30 Cómo el virus de la hepatitis C ha cambiado el tratamiento de la crioglobulinemia mixta

Dr. Manuel Ramos Casals

Servicio de Enfermedades Autoinmunes. Hospital Clínic. Barcelona

16.30-16.40 Discusión

16.40-17.00 Presentación oral de trabajos seleccionados
32. Asociaciones clínicas y evolución en pacientes adultos con vasculitis del tracto gastrointestinal
33. Utilidad de la ecografía doppler en el diagnóstico de la arteritis de células gigantes



SALA DE CONFERENCIAS 1.1+1.2+1.3

MESA REDONDA. ARTROPATÍA PSORIÁSICA

Organizador: Dr. José Luis Fernández Sueiro

Moderadores:

Dr. Jordi Gratacós Masmijá. Corporació Sanitària i Universitària Parc Taulí. Sabadell (Barcelona)

Dr. Francisco Gabriel Jiménez Núñez. Hospital General Universitario Carlos Haya. Málaga

- 15.30-15.50 Consenso de terapias biológicas en artropatía psoriásica
Dr. José Luis Fernández Sueiro
Servicio de Reumatología. Complejo Hospitalario Universitario de A Coruña (CHUAC). A Coruña
- 15.50-16.10 Artritis psoriásica de inicio
Dr. Jesús Rodríguez Moreno
Servicio de Reumatología. Hospital Universitario de Bellvitge. L' Hospitalet de Llobregat (Barcelona)
- 16.10-16.30 Tratamiento con terapia biológica: qué hacer cuando fracasa el primer fármaco, nuevas opciones terapéuticas
Dr. Santiago Muñoz Fernández
Sección de Reumatología. Hospital Infanta Sofía. San Sebastián de los Reyes (Madrid)
- 16.30-16.40 Discusión
- 16.40-17.00 Presentación oral de trabajos seleccionados
34. El perfil genético de la artritis psoriásica varía según la edad de inicio de psoriasis
35. Seguimiento clínico y ecográfico a 1 año del estudio piloto de derivación de pacientes con espondiloartritis precoz (ESPIDEP)

SALA DE CONFERENCIAS 2.1

MESA REDONDA. AFINANDO EN LAS ARTRITIS POR MICROCRISTALES

Organizador: Prof. Eliseo Pascual Gómez

Moderadores

Prof. Eliseo Pascual Gómez. Hospital General Universitario de Alicante. Alicante

Dr. Enrique Raya Álvarez. Hospital Universitario San Cecilio. Granada

- 15.30-15.35 Novedades terapéuticas en gota ¿Qué nos aportan realmente?
Prof. Eliseo Pascual Gómez
Sección de Reumatología. Hospital General Universitario de Alicante. Alicante
- 15.35-15.55 El depósito de urato: ¿cuánto, cuándo y dónde?
Dra. Mercedes Jiménez Palop
Servicio de Reumatología. Hospital Universitario Puerta de Hierro Majadabonda. Majadabonda (Madrid)
- 15.55-16.15 La gota en grupos desfavorecidos: cómo es y qué nos enseña
Prof. Janitzia Vázquez-Mellado Cervantes
Servicio de Reumatología, Hospital General de México. México
- 16.15-16.35 Retos de la variabilidad clínica en la enfermedad por depósito de pirofosfato cálcico
Dra. Francisca Sivera Mascaró
Sección de Reumatología. Hospital del Vinalopó. Elche (Alicante)
- 16.35-16.50 Discusión
- 16.50-17.00 Presentación oral de trabajos seleccionados
36. Influencia de la actividad inflamatoria sobre el nivel de uricemia en pacientes con artritis reumatoide



AUDITORIO 2

17.00 – 18.00

SIMPOSIO SATÉLITE: PFIZER

Inmunogenicidad de las terapias biológicas en las enfermedades reumáticas: implicaciones en la clínica y consecuencias

AUDITORIO 1

18.00 – 19.00

PRIMERA CONVOCATORIA ASAMBLEA GENERAL ORDINARIA Y EXTRAORDINARIA DE LA SER

AUDITORIO 2

18.00 – 19.00

SIMPOSIO SATÉLITE: ROCHE FARMA

AR: un paciente, un tratamiento (Aspectos a considerar en la elección de un tratamiento de la AR)

AUDITORIO 1

19.00 – 20.00

SEGUNDA CONVOCATORIA ASAMBLEA GENERAL ORDINARIA Y EXTRAORDINARIA DE LA SER



PROGRAMA

VIERNES, 13 DE MAYO



VIERNES 13 DE MAYO

08.15 – 08.45

DESAYUNOS CON EL EXPERTO

- Perlas y mitos de la fisioterapia
- Enfermedad ósea metabólica en situaciones especiales
- Síndromes esclerodermiformes y otros problemas diagnósticos en esclerodermia

09.00 – 10.00

SIMPOSIO SATÉLITE: BRISTOL-MYERS SQUIBB

Perspectivas en artritis reumatoide

10.00 – 11.30

MESAS REDONDAS

- ARTRITIS DE RECIENTE COMIENZO
- ESPONDILOARTROPATIAS
- ESCLERODERMIA PRECOZ

10.30 – 11.30

TERTULIA

- TERTULIA SER –BIOIBÉRICA

El papel del NF-KB en la patología inflamatoria crónica: ¿cómo lo podemos modular?

11.30 – 12.30

SESIÓN DE PÓSTERS, REUNIÓN GRUPO DE TRABAJO Y CAFÉS DE TRABAJO

- TERCERA SESIÓN DE PÓSTERS
- REUNIÓN GRUPO DE TRABAJO: EAS-SER

12.30 – 13.30

SESIÓN CLÍNICA Y TERTULIAS

- SESIÓN CLÍNICA II: NEFRITIS LÚPICA REFRACTARIA
- TERTULIA

Asistencia primaria-hospitalaria: ¿amistades peligrosas?

- TERTULIA SER – GSK

Hipertensión pulmonar asociada a enfermedad del tejido conectivo

13.30– 14.30

CONFERENCIA MAGISTRAL

Estrategia nacional de las enfermedades reumáticas y musculoesqueléticas

14.00 – 15.30

ALMUERZO Y SIMPOSIO SATÉLITE : LABORATORIOS SERVIER

Últimos avances en el tratamiento de la osteoporosis, ¿de qué nuevas evidencias disponemos?

14.00 – 15.30

ALMUERZO DE TRABAJO

15.30 – 16.30

TALLER Y TERTULIA

- TALLER DE EVALUACIÓN POR IMAGEN DE LAS ARTICULACIONES SACROILÍACAS
- TERTULIA

Comisión Nacional de la Especialidad: desafíos y oportunidades

15.30 – 17.00

MESAS REDONDAS, TALLERES Y REUNIÓN GRUPO DE TRABAJO

- FIBROMIALGIA Y SÍNDROME MIOFASCIAL
- TALLER DE ECOGRAFÍA AVANZADA DEL APARATO LOCOMOTOR

Retos en la ecografía musculoesquelética: aquellas zonas de la mano inflamatoria que nunca exploramos

- REUNIÓN GRUPO DE TRABAJO: GTESER

RESUMEN

RESUMEN

RESUMEN



Programa científico. Viernes 13 de mayo de 2011

08.15 – 08.45

DESAYUNOS CON EL EXPERTO*

* Plazas limitadas. Asistencia previa inscripción

SALA 4

Perlas y mitos de la fisioterapia

Dr. Mariano Tomás Flórez García

Unidad de Rehabilitación. Hospital Universitario Fundación Alcorcón. Alcorcón (Madrid)

SALA 5

Enfermedad ósea metabólica en situaciones especiales

Dra. Nuria Guañabens Gay

Servicio de Reumatología. Hospital Clinic. Barcelona

SALA 6

Síndromes esclerodermiformes y otros problemas diagnósticos en esclerodermia

Dra. Patricia Carreira Delgado

Servicio de Reumatología. Hospital Universitario 12 de Octubre. Madrid

AUDITORIO 2

09.00 – 10.00

SIMPOSIO SATÉLITE: BRISTOL-MYERS SQUIBB

Perspectivas en artritis reumatoide

10.00 – 11.30

MESAS REDONDAS

AUDITORIO 1

MESA REDONDA. ARTRITIS DE RECIENTE COMIENZO

Organizadora: Dra. Mercedes Alperi López

Moderadores:

Dr. Rafael Cáliz Cáliz. *Hospital General Universitario Virgen de Las Nieves. Granada*

Dr. Isidoro González Álvaro. *Hospital Universitario de La Princesa. Madrid*

10.00-10.25

¿Podemos predecir el desarrollo de AR en pacientes con artritis indiferenciada de reciente comienzo?

Dra. Lucía Silva Fernández

Servicio de Reumatología. Hospital Universitario Puerta de Hierro Majadabonda. Majadabonda (Madrid)

10.25-10.50

Papel de la resonancia magnética en el diagnóstico diferencial de las artritis de reciente comienzo

Dr. Francisco Javier Narváez García

Servicio de Reumatología. Hospital Universitario de Bellvitge. L' Hospitalet de Llobregat (Barcelona)

10.50-11.00

Discusión

11.00-11.30

Presentación oral de trabajos seleccionados

37. Comparación de los criterios de clasificación para artritis reumatoide de 1987 y 2010 en una población de pacientes con artritis de reciente comienzo

38. Efecto de la actividad de la enfermedad en los niveles de lipoproteínas en pacientes con artritis de reciente comienzo

39. Osteoporosis sistémica y su relación con la actividad de la enfermedad en pacientes con artritis de inicio

AUDITORIO 2

MESA REDONDA. ESPONDILOARTROPATÍAS

Organizador: Dr. Carlos Rodríguez Lozano

Moderadores:

Prof. Eduardo Collantes Estévez. *Hospital Universitario Reina Sofía. Córdoba*

Dr. Carlos Rodríguez Lozano. *Hospital Universitario de Gran Canaria Dr Negrín. Las Palmas de Gran Canaria*

10.00-10.20

¿Cómo diferenciar entre enfermedad activa y daño crónico en la espondilitis anquilosante?

Dra. Raquel Almodóvar González

Unidad de Reumatología. Hospital Universitario Fundación Alcorcón. Alcorcón (Madrid)

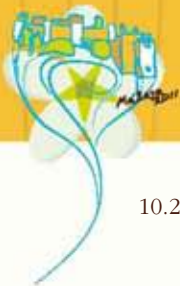

- 10.20-10.40 Inflamación vs neoformación ¿Es posible detener la progresión del daño estructural en la espondilitis anquilosante?
Dra. Helena Marzo Ortega
Section of Musculoskeletal Disease, Leeds Institute of Molecular Medicine and NIHR Leeds Musculoskeletal Biomedical Research Unit, University of Leeds, Leeds (Reino Unido)
- 10.40-11.00 Revisión del consenso para la utilización de fármacos biológicos en espondiloartropatías
Dr. Xavier Juanola Roura
Servicio de Reumatología, Hospital Universitario de Bellvitge, L' Hospitalet de Llobregat (Barcelona)
- 11.00-11.10 Discusión
- 11.10-11.30 Presentación oral de trabajos seleccionados
40. Escuela de espondilitis: eficacia de un programa nacional de educación y fisioterapia domiciliaria para pacientes con espondilitis anquilosante
41. Análisis clínico y genético de la severidad funcional en pacientes con espondilitis anquilosante (EA)

SALA DE CONFERENCIAS 2.1

MESA REDONDA. ESCLERODERMIA PRECOZ

Organizadora: **Dra. Patrícia Carreira Delgado**

Moderadores:

Dra. Patrícia Carreira Delgado. Hospital Universitario 12 de Octubre, Madrid

Dr. Antonio García Sánchez. Hospital General Universitario Virgen de Las Nieves, Granada

- 10.00-10.20 Diagnóstico precoz de la esclerodermia: criterios VEDOSS
Dra. Ana María Pros Simón
Servicio de Reumatología, IMAS, Hospital del Mar y Hospital de la Esperanza, Barcelona

- 10.20-10.40 Estrategia de detección precoz de la hipertensión pulmonar en manos del reumatólogo
Dra. Esther F. Vicente Rabaneda
Servicio de Reumatología, Hospital Universitario de La Princesa, Madrid
- 10.40-11.00 ¿Debemos usar inmunosupresores en esclerodermia difusa precoz sin afectación visceral?
Dra. M^a Ángeles Aguirre Zamorano
Servicio de Reumatología, Hospital Universitario Reina Sofía, Córdoba
- 11.00-11.10 Discusión
- 11.10-11.30 Presentación oral de trabajos seleccionados
42. Azatioprina en esclerosis sistémica: análisis de 85 pacientes en un hospital universitario
43. Mortalidad en esclerodermia. Una revisión sistemática

10.30 – 11.30

TERTULIA

SALA DE CONFERENCIAS 2.2

TERTULIA SER – BIOIBÉRICA

Moderadores:

Dr. Eduardo Úcar Angulo. Hospital de Basurto, Bilbao.

Prof. Gabriel Herrero-Beaumont Cuenca. Fundación Jiménez Díaz, Madrid

El papel del NF-KB en la patología inflamatoria crónica: ¿cómo lo podemos modular?

Prof. Patrick du Souich

Hôtel-Dieu de Montréal, Université de Montréal, Montreal (Canadá)

Discusión



11.30 – 12.30

SESIÓN DE PÓSTERS, REUNIÓN GRUPO DE TRABAJO Y CAFÉS DE TRABAJO

PABELLÓN 2

TERCERA SESIÓN DE PÓSTERS

SALA 9

REUNIÓN DEL GRUPO DE TRABAJO DE ENFERMEDADES AUTOINMUNES SISTÉMICAS DE LA SER (EAS-SER)

12.30 – 13.30

SESIÓN CLÍNICA Y TERTULIAS

AUDITORIO 2

SESIÓN CLÍNICA II: NEFRITIS LÚPICA REFRACTARIA

Organizador: Dr. Antonio Fernández Nebro

Moderadores:

Dr. Jaime Calvo Alén. Hospital Sierrallana. Torrelavega (Cantabria)

Dr. Antonio Fernández Nebro. Hospital General Universitario Carlos Haya. Málaga

12.30-12.40

Presentación del caso

Dra. M^a Ángeles Belmonte López

Servicio de Reumatología. Hospital General Universitario Carlos Haya. Málaga

12.40-13.00

Manejo del síndrome glomerular

Prof. Miguel Ángel Frutos Sanz

Servicio de Nefrología. Hospital General Universitario Carlos Haya. Málaga

13.00-13.20

Alternativas terapéuticas

Dr. José Luis Marengo de la Fuente

Servicio de Reumatología. Hospital Universitario de Valme. Sevilla

13.20-13.30

Discusión

SALA DE CONFERENCIAS 1.1+1.2+1.3

TERTULIA

Asistencia primaria-hospitalaria: ¿amistades peligrosas?

Dr. Pere Benito Ruiz

Servicio de Reumatología. IMAS. Hospital del Mar y Hospital de la Esperanza. Barcelona

Con la colaboración de: Dr. Federico Navarro Sarabia y Dr. Carlos Rodríguez Lozano

SALA DE CONFERENCIAS 2.2

TERTULIA SER – GSK

Hipertensión pulmonar asociada a enfermedad del tejido conectivo

12.30- 12.50 Visión general: Heterogeneidad e impacto

Dr. Ivan Castellví Barranto

Unidad de Reumatología. Hospital de la Santa Creu y Sant Pau. Barcelona

12.50- 13.10 El desafío del manejo y tratamiento

Prof. Gabriele Valentini

Division of Rheumatology, Second University of Naples- University Hospital. Naples (Italia)

13.10-13.30 Discusión

AUDITORIO 1

13.30– 14.30

CONFERENCIA MAGISTRAL

Moderadores :

Dra. Rosario García de Vicuña Pinedo. Hospital Universitario de La Princesa. Madrid

Dr. Santiago Muñoz Fernández. Hospital Infanta Sofía. San Sebastian de los Reyes (Madrid)

Dr. Eduardo Úcar Angulo. Hospital de Basurto. Bilbao

ESTRATEGIA NACIONAL DE LAS ENFERMEDADES REUMÁTICAS Y MUSCULO-ESQUELÉTICAS

Representante del Ministerio

Ministerio de Sanidad, Política Social e Igualdad. Madrid

SALA DE CONFERENCIAS 1.1+1.2+1.3

14.00 – 15.30

ALMUERZO Y SIMPOSIO SATÉLITE: LABORATORIOS SERVIER

Últimos avances en el tratamiento de la osteoporosis ¿de qué nuevas evidencias disponemos?

* Almuerzo en la sala 1.4+1.5+1.6 a las 14.00h.



PABELLÓN 2

14.00 – 15.30 **ALMUERZO DE TRABAJO**

15.30 – 16.30 **TALLER Y TERTULIA**

SALA 2

TALLER DE EVALUACIÓN POR IMAGEN DE LAS ARTICULACIONES SACROILÍACAS*

* Plazas limitadas. Asistencia previa inscripción

Profesor:

Dr. Jesús Sanz Sanz. Servicio de Reumatología. Hospital Universitario Puerta de Hierro Majadabonda. Majadabonda (Madrid)

SALA 3

TERTULIA

Comisión Nacional de la Especialidad: desafíos y oportunidades

Dr. José Luis Andréu Sánchez

Servicio de Reumatología. Hospital Universitario Puerta de Hierro Majadabonda. Majadabonda (Madrid)

15.30 – 17.00 **MESAS REDONDAS, TALLER Y REUNIÓN GRUPO DE TRABAJO**

AUDITORIO 2

MESA REDONDA. FIBROMIALGIA Y SÍNDROME MIOFASCIAL

Organizador: Dr. Cayetano Alegre de Miquel

Moderadores:

Dr. Violant Poca Días. Clínica CLIMA. Barcelona

Dr. Antonio Ponce Vargas. Hospital General Universitario Carlos Haya. Málaga

15.30-15.50 Mecanismos del dolor en fibromialgia: últimos hallazgos, nuevas perspectivas

Dr. Ignacio Blanco Blanco

Oficina de investigación biosanitaria (OIB) del Principado de Asturias. Oviedo

15.50-16.10 ¿Está cambiando el diagnóstico de la fibromialgia?

Dr. Jordi Carbonell Abelló

Servicio de Reumatología. IMAS. Hospital del Mar y Hospital de la Esperanza. Barcelona

16.10-16.30 ¿Conocemos suficientemente el síndrome miofascial?

Dr. Mariano Tomás Flórez García

Unidad de Rehabilitación. Hospital Universitario Fundación Alcorcón. Alcorcón (Madrid)

16.30-16.50 Discusión

16.50-17.00 Presentación oral de trabajos seleccionados
44. Sensibilidad al cambio del FHAQ en pacientes con fibromialgia

SALA 1

TALLER DE ECOGRAFÍA AVANZADA DEL APARATO LOCOMOTOR*

* Plazas limitadas. Asistencia previa inscripción

Organizadora: Dra. Esperanza Naredo Sánchez

Retos en ecografía musculoesquelética: aquellas zonas de la mano inflamatoria que nunca exploramos

Profesora:

Dra. Ingrid Möller Parera. Instituto Poal de Reumatología. Barcelona

SALA 4

REUNIÓN DEL GRUPO DE TRABAJO DE ENFERMERÍA DE LA SER (GTESER)



MEJORES PUBLICACIONES 2010

MEJORES PUBLICACIONES 2010

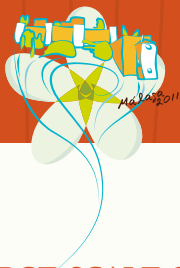

MEJORES PUBLICACIONES 2010

LARGE-SCALE GENE EXPRESSION IN BONE MARROW MESENCHYMAL STEM CELLS: A PUTATIVE ROLE FOR COL10A1 IN OSTEOARTHRITIS

Ann Rheum Dis

Lamas, J.R.; Rodríguez-Rodríguez, L.; Vigo, A.G.; Álvarez-Lafuente, R.; López-Romero, P.; Marco, F.; Camafeita, E.; Dopazo, A.; Callejas, S.; Villafuertes, E.; Hoyas, J.A.; Tornero-Esteban, M.P.; Urcelay, E.; Fernández-Gutiérrez, B.

ULTRASONOGRAPHIC MONITORING OF RESPONSE TO THERAPY IN POLYMYALGIA RHEUMATICA

Ann Rheum Dis

Jiménez-Palop, M.; Naredo, E.; Humbrado, L.; Medina, J.; Uson, J.; Francisco, F.; García-Yebenes, M.J.; Garrido, J.

DELETION OF THE LATE CORNIFIED ENVELOPE GENES, LCE3C AND LCE3B, IS ASSOCIATED WITH RHEUMATOID ARTHRITIS

Arthritis Rheum

Docampo, E.; Rabionet, R.; Riveira-Muñoz, E.; Escaramís, G.; Julià, A.; Marsal, S.; Martín, J.E.; González-Gay, M.A.; Balsa, A.; Raya, E.; Martín, J.; Estivill, X.

PHARMACOLOGICAL MODULATION BY CELECOXIB OF CACHEXIA ASSOCIATED WITH EXPERIMENTAL ARTHRITIS AND ATHEROSCLEROSIS IN RABBITS

Br J Pharmacol

Romero, F.I.; Martínez-Calatrava, M.J.; Sánchez-Pernaute, O.; Gualillo, O.; Largo, R.; Herrero-Beaumont, G.

DEMYELINATING DISEASE IN PATIENTS TREATED WITH TNF ANTAGONISTS IN RHEUMATOLOGY: DATA FROM BIOBADASER, A PHARMACOVIGILANCE DATABASE, AND A SYSTEMATIC REVIEW

Semin Arthritis Rheum

Fernández-Espartero, M.C.; Pérez-Zafrilla, B.; Naranjo, A.; Esteban, C.; Ortiz, A.M.; Gómez-Reino, J.J.; Carmona, L.; BIOBADASER Study Group.

SYSTEMATIC REVIEW ON THE EFFECTIVENESS OF IMMUNOSUPPRESSANTS AND BIOLOGICAL THERAPIES IN THE TREATMENT OF AUTOIMMUNE POSTERIOR UVEITIS

Semin Arthritis Rheum

Pato, E.; Muñoz-Fernández, S.; Francisco, F.; Abad, M.A.; Maese, J.; Ortiz, A.; Carmona, L.; Uveitis Working Group from Spanish Society of Rheumatology

A RATIONAL USE OF GLUCOCORTICOIDS IN PATIENTS WITH EARLY ARTHRITIS HAS A MINIMAL IMPACT ON BONE MASS

Arthritis Res Ther

Ibañez, M.; Ortiz, A.M.; Castrejón, I.; García-Vadillo, J.A.; Carvajal, I.; Castañeda, S.; González-Álvaro, I.

INFLUENCE OF HLA DRB1 ALLELES IN THE SUSCEPTIBILITY OF RHEUMATOID ARTHRITIS AND THE REGULATION OF ANTIBODIES AGAINST CITRULLINATED PROTEINS AND RHEUMATOID FACTOR

Arthritis Res Ther

Balsa, A.; Cabezón, A.; Orozco, G.; Cobo, T.; Miranda-Carus, E.; López-Nevot, M.A.; Vicario, J.L.; Martín-Mola, E.; Martín, J.; Pascual-Salcedo, D.

PREDICTION OF FUNCTIONAL IMPAIRMENT AND REMISSION IN RHEUMATOID ARTHRITIS PATIENTS BY BIOCHEMICAL VARIABLES AND GENETIC POLYMORPHISMS

Rheumatology (Oxford)

Balsa, A.; Del Amo, J.; Blanco, F.; Caliz, R.; Silva, L.; Sanmarti, R.; Martínez, F.G.; Tejedor, D.; Artieda, M.; Pascual-Salcedo, D.; Oreiro, N.; Collado, M.D.; Andreu, J.L.; Graell, E.; Simón, L.; Martínez, A.; Mulero, J.

SUPERIORITY OF SDAI OVER DAS-28 IN ASSESSMENT OF REMISSION IN RHEUMATOID ARTHRITIS PATIENTS USING POWER DOPPLER ULTRASONOGRAPHY AS A GOLD STANDARD

Rheumatology (Oxford)

Balsa, A.; De Miguel, E.; Castillo, C.; Peiteado, D.; Martín-Mola, E.



ACREDITACIÓN

TRASLADOS OFICIALES



ACREDITACIÓN FORMACIÓN MÉDICA CONTINUADA

Se ha solicitado al Sistema Español de Acreditación de la Formación Médica Continuada (SEAFORMEC) la acreditación de los actos científicos del Congreso.

Los asistentes que deseen obtener la certificación del Congreso deben cumplir los siguientes requisitos:

1.- Estar inscrito en el Congreso y recoger la documentación correspondiente, donde se incluirá la tarjeta de control de acreditación. Esta tarjeta es imprescindible para el control de asistencia y debe llevarse a todas las sesiones que se quiera acreditar.

2.- Acceder a las salas de conferencias por la entrada señalizada como "Acreditación FMC". Igualmente, debe abandonarse la sala por la misma puerta señalizada.

3.- Siempre que se acceda o abandone la sala es necesario hacerlo con la tarjeta visible para que el lector pueda identificarla, de lo contrario el registro quedaría anulado.

4.- Permanecer en la sala correspondiente el 100% del tiempo establecido en programa, necesario para poder obtener la acreditación.

5.- Contestar la encuesta de evaluación una vez finalizada la sesión y entregarla a las azafatas, a la salida de la sala.

6.- Cumpliendo todos estos requisitos recibirá la acreditación oficial correspondiente en su lugar de residencia.



HORARIOS - TRASLADOS OFICIALES

MARTES, 10 DE MAYO

Estación del AVE - Hoteles oficiales*

*A excepción Barceló Málaga y Silken Puerta Málaga por estar junto a la estación
12.30 h., 13.30 h., 14.30 h., 19.30 h., 20.45 h., 21.15 h.

Aeropuerto de Málaga – Hoteles oficiales

11.15 h., 13.30 h., 20.45 h., 21.45 h.

Hoteles oficiales – Palacio de Congresos

15.15 h.

Palacio de Congresos – Hoteles oficiales

20.15 h.

MIÉRCOLES, 11 DE MAYO

Hoteles oficiales – Palacio de Congresos

07.45 h., 08.30 h.

Palacio de Congresos – Hoteles oficiales

Fin de acto

JUEVES, 12 DE MAYO

Hoteles oficiales – Palacio de Congresos

07.45 h., 08.30 h.

Palacio de Congresos – Hoteles oficiales

19.15 h.

Final de asamblea

HORARIOS - TRASLADOS OFICIALES

VIERNES, 13 DE MAYO

Hoteles oficiales – Palacio de Congresos

07.45 h., 08.30 h.

Palacio de Congresos – Hoteles oficiales

17.15 h.

Palacio de Congresos - Estación de AVE

17.15 h.

Palacio de Congresos – Aeropuerto de Málaga

17.15 h.

SÁBADO, 14 DE MAYO

Hoteles oficiales – Estación del AVE*

*A excepción Barceló Málaga y Silken Puerta Málaga por estar junto a la estación
11.15 h.

Hoteles oficiales – Aeropuerto de Málaga

12.00 h.

Hoteles Oficiales del Congreso: Molina Lario, AC Málaga Palacio, NH Málaga, Barceló Málaga, Silken Puerta Málaga, Petit Palace Plaza, Room Mate Larios, Málaga Centro, Monte Málaga y Novotel Málaga.



**Sociedad Española de
Reumatología**

SECRETARÍA TÉCNICA

SOCIEDAD ESPAÑOLA DE REUMATOLOGÍA

C/ Marqués del Duero, 5 – 1ª planta
28001 Madrid

Tel: 91 576 77 99 Fax: 91 578 11 33
www.ser.es ser@ser.es

**INSCRIPCIONES, RESERVA DE
ALOJAMIENTO Y VIAJES**

UNIONTOURS

C/ Galileo 306-308, 08028 Barcelona
Tel: 93 419 20 30 Fax: 93 430 61 93
uniontours@uniontours.es

SEDE DEL CONGRESO

**PALACIO DE FERIAS Y CONGRESOS
DE MÁLAGA**

Avda. Ortega y Gasset 201,
29006 Málaga

Tel: 952045500 Fax: 952045519
info@fycma.com www.fycma.com

Impresión por cortesía de:



Bristol-Myers Squibb

www.ser.es